SAYI: 113

600 TL
(KDV DAHİL)

İlkel Çağların Yenilmez Savaşçısı

CONAN

Yeni Maceralar Dizisi

ÇİZGİDİYARI
GÜLYABANİ

R

ALFA Yayınları

BUNLARI ALDINIZ MI?

AĞUSTOS AYI YAYINLARIMIZ
(15 - 31 Ağustos)

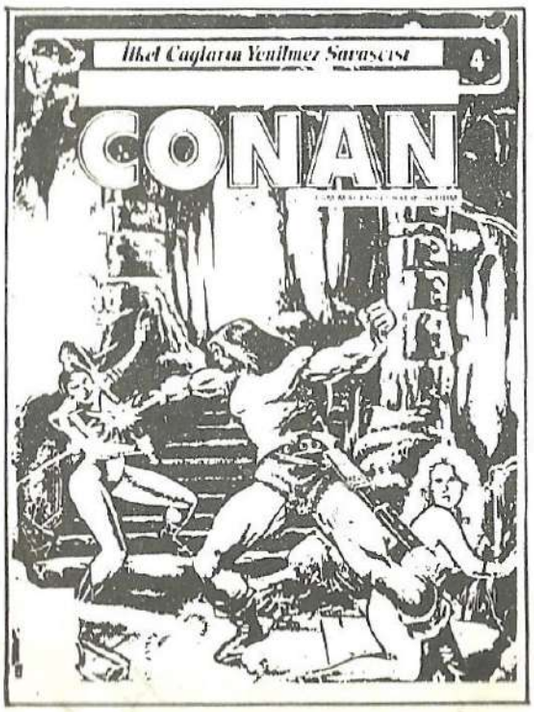

AYLIK YAYINLAR

* THOR (Sayı 15)
* KELOĞLAN SÜPER CİLT (sayı 7)
* TENTEN (Sayı 21)
* CONAN ALBÜM (Sayı 4)
* RED SONYA (Sayı 12)
* ROM (Sayı 10)
* YÜZBAŞI VOLKAN (Sayı 2)
* SÜPER KORKU (Sayı 15)
* SALATA (Sayı 9)

ONBEŞ GÜNLÜK YAYINLAR

* KAPTAN AMERİKA (Sayı 10)
* FANTASTİK DÖRTLÜ (Sayı 10)
* CONAN YENİ MAC DİZİSİ (Sayı 113)
* CONAN SÜPER CİLT (sayı 357

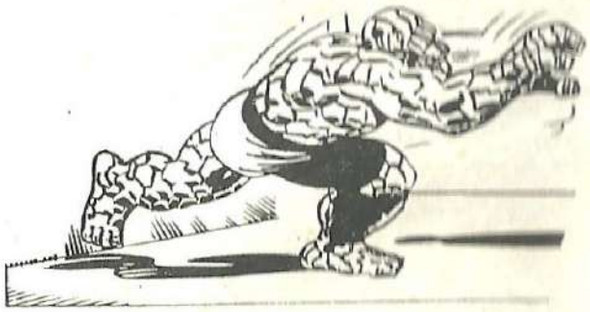

HAFTALIK YAYINLAR

* CONAN KOLL DİZİSİ (Sayı 60)
* CONAN KOLL DİZİSİ (Sayı 61)
* CONAN KOLL DİZİSİ (sayı 62)

ALFA Yayınları ®

İlkel Çağların Yenilmez Savaşçısı

CONAN

İÇİNDEKİLER

KESİŞEN YOLLAR

Kaçırılan küçük oğlu Taurus'u kurtarmak isteyen Kral Conan, çevresindekilerin tüm uyarılarına karşın, onlara aldırmayarak, onu kurtarmaya gider... Ve ona büyük bir tuzak hazırlayan Kraliçe Leora'nın kucağına düşer.....5-5

KULE

Crassus'un ayununa gelerek, büyülü okla babasının vurulmasına neden olan Taurus pişmanlık çığlıkları atarken, Crassus ta henüz ölmemiş olan Conan'a ulaşıp, onu öldürmenin planlarını yapmakta, kötü güçleri yardıma çağırmaktadır.....5-44

Copyright © 1988 by Conan Properties, Inc. CONAN THE BARBARIAN and the distinctive likenesses thereof are trademarks of Conan Properties, Inc.All Rights Reserved. Bu dizinin, Türkiye'de ve Türkçe konuşulan ülkelerde kitap ve dergi olarak yayın hakkı Alfa Yayıncılık Ltd. Şti'ne verilmiştir.

Alfa Yayıncılık ve Pazarlama Limited Şirketi adına Sahibi: M. Turgut Sağıroğlu
Müessese ve Yazışleri Md.: Gül Feride Sağıroğlu
Yönetim Yeri: Ayazpaşa, Sulakçeşme Sokak, No: 10 Taksim-İstanbul. Tel: 149 91 84
Genel Dağıtım Hürriyet Holding A.Ş. İki haftada bir Cuma günleri çıkar.
Kapak Baskı: Ziya Ofset Tel: 526 97 40 İç Baskı: Şefik Ofset Tel: 522 07 16

"... Şunu bilin ki Prensim, kabaran okyanusların Atlantis'i ve onun görkemli kentlerini yutmasından sonra Dünyada o güne değin görülmemiş bir çağ başlamıştı. Aryas'ın oğullarının doğduğu bu çağda, Dünya üzerindeki imparatorluklar ve uygarlıklar, gökteki yıldızların mavi parıltıları kadar dağınık fakat belirgindi. İşte bu sıralarda Kimmeryalı Conan geldi. Çelik bilekli elinden kılıcını hiç bırakmayan bu kara saçlı, şahin gözlü yiğit tüm imparatorlukları sandallı ayağının altında çiğnemek istiyordu..."

· Bir Nemedya efsanesinden ·

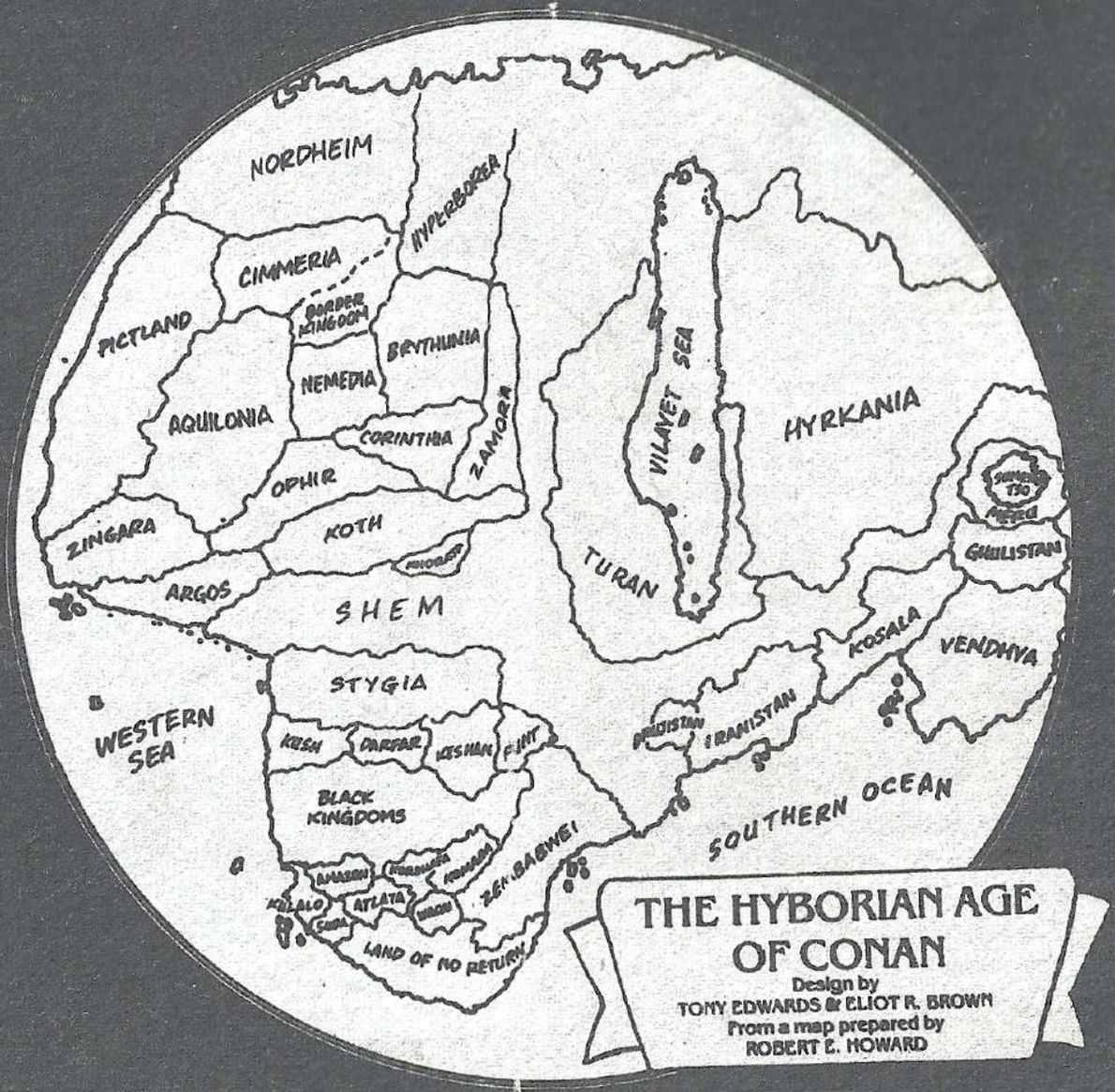

"Kalkın cinler! Kalkın ve hepsini öldürün!

Miller ve Clark tarafından yazılmış, "Conan'ın Yaşam Öyküsün"nden alınmıştır.

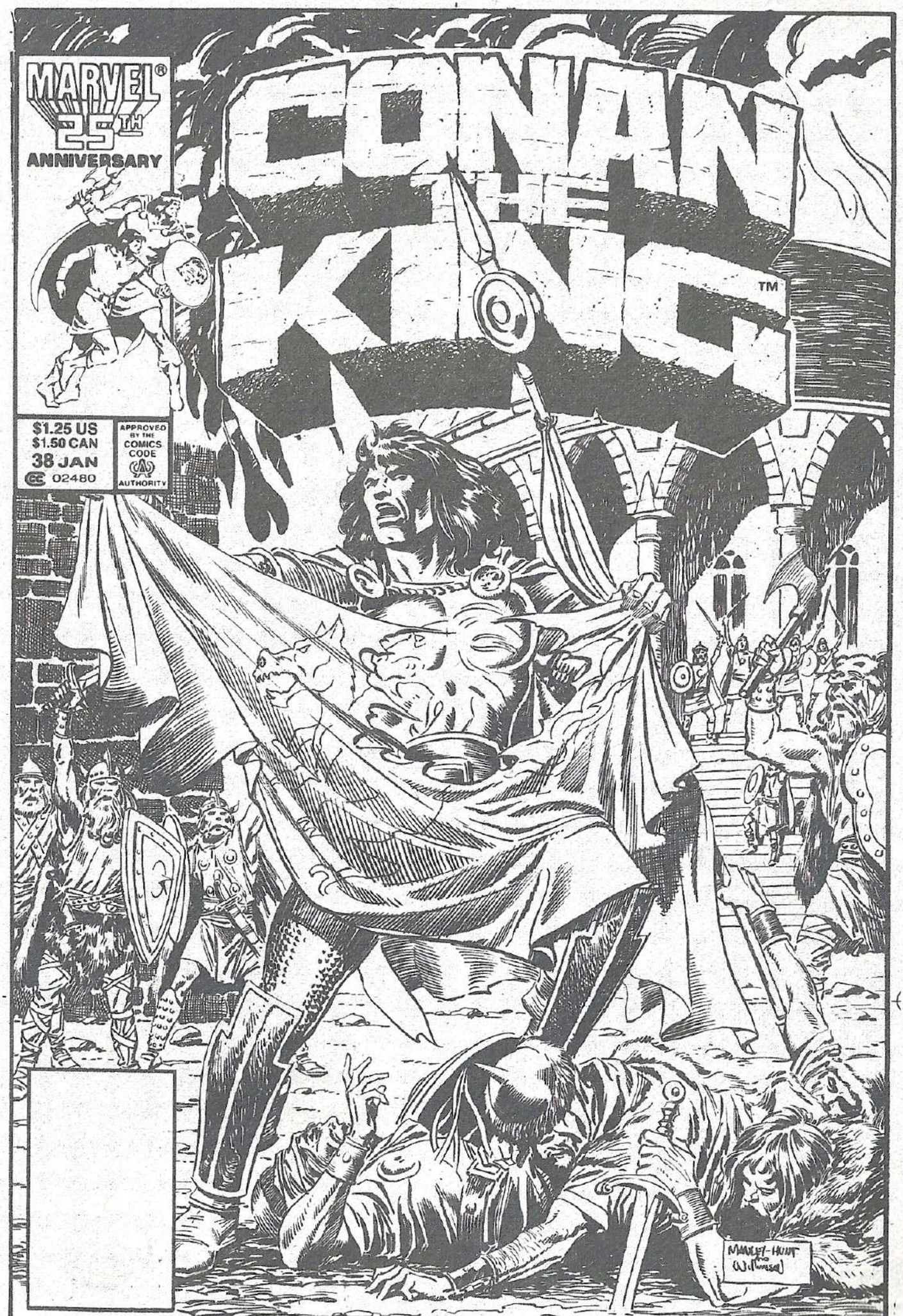
MARVEL®
25TH
ANNIVERSARY
CONAN THE KING™
$1.25 US
$1.50 CAN
38 JAN
02480
APPROVED BY THE COMICS CODE AUTHORITY
MANLEY-HUNT

...KESİŞEN YOLLAR!
MIZRAKLARINIZI TUTUN, KRALİÇE LEORA, İŞARETİNDEN ÖNCE ATIŞ YAPANI ÖLÜMLE CEZALANDIRACAK!
OFİR YOLU BİZE AÇIK OLABİLİR, DERYCK.
KULAKLARINIZI VE GÖZLERİNİZİ DÖRT AÇIN! APTAL ÖRDEKLER GİBİ KONUŞUYORSUNUZ!
EVET, EĞER NEMEDYALILAR'IN NUMALIA'DA YAPTIKLARI GİBİ SİLAHLARINI BIRAKIRLARSA, O ZAMAN HER ŞEY DAHA KOLAY OLUR, HA DERYCK?
ORİJİNAL SAYI: 38
DON KRAAR WRITER • JUDITH HUNTS MIKE MANLEY PENCILERS • ART NICHOLS INKER
JANICE CHIANG LETTERER • GEORGE ROUSSOS COLORIST • LARRY HAMA EDITOR
JIM SHOOTER - EDITOR IN CHIEF

ŞANSIMIZ GERÇEK OLAMAYACAK KADAR İYİ GÖRÜNÜYOR, BABA...NE DERSİN, HA?

EĞER OFİRLİLER DE NEMEDYALILAR GİBİ GEÇİDİ AÇIK BIRAKMIŞLARSA, BU BİR ASKERİN RASTLAYABİLECEĞİ BÜYÜK BİR ŞANS OLUR!

İŞTE BEN DE BUNDAN KORKUYORUM, PALLANTİDES. KUAGA'NIN ADAMLARINI DA GEÇİDİN ÖTESİNDEKİ KAYALIKLARA BU YÜZDEN GÖNDERDİM!

BİZİ GÖRENE DEK, ÖLDÜRMEYİN ONLARI!

ÖYLE SESSİZ... ÖYLE SAKİN Kİ... SANKİ BİR DEVİN AYAK SESLERİNİ ANDIRIYOR...

TEDİRGİNSİN, DERYCK! CANINI SIKAN NE?

SESSİZLİK FIRTINA GİBİ KONUŞUYOR!

DERTLERİNE SON VERECEĞİM, SARISIN ADAM...

BASKIN, DEDİK! BUNU DÜŞÜNMELİYDİK!

DÜŞÜNMEDİYSEN, APTALSIN DEMEKTİR! ŞİMDİ ATLARINIZI MAHMUZLAYIP, CANINIZI KURTARIN!

DERYCK'LE ÖNCÜLER KURTULDU! AMA SANIRIM KUAGA DÜŞMANLA BOĞUŞUYOR!..
KRAL CONAN!

OFİRLİ AMAZONLAR, GEÇİDİN ORTASINDA, PUSUDA BEKLİYORLAR!
BUNU BEN DE DÜŞÜNDÜM. KUAGA İLE KUŞİTLERİNİ O YÜZDEN, SİZİ KORUMAĞA GÖNDERMİŞTİM.

SERVIUS GALLANUS, OKÇULARINI KUAGA'NIN ÇEKİLDİĞİ YERE DİZ!
DERHAL, KRALIM!

GEÇİDİN ÜSTÜNDEKİ KAYALIKLARDA...
GERİ ÇEKİLİN! BU DİŞİ İBLİSLER, ÇOK KALABALIK!

ÇABUK...GELDİĞİMİZ YOLDAN DÖNMEK İÇİN, İPLERİMİZİ KULLANIN! YOKSA KEMİKLERİMİZ BU KAYALARIN ÜSTÜNDE KURUR!
AGHHEEE!

EVİNDEN ÇOK UZAKTASIN, KUSİT!.. VE MEZARIN DA İŞARETSİZ OLACAK!

AGHHEEEE!
BU SİHİR MI? BOSONYALI OKÇULAR!

GALLANUS, SİZİN BOSONYALILAR TAM ZAMANINDA BİZİ KURTARMAYA GELMEK İÇİN, BÜYÜ MÜ YAPTILAR?
YO, KUAGA...YALNIZCA KRAL CONAN'IN YAZDIMINIZA KOŞMAMIZ EMRİNE UYDUK!
ŞİMDİ ÇABUK!

KRAL CONAN, BU GÜN BİR FELAKETE ENGEL OLDU... YOKSA GEÇİTTEKİ OFİRLİLER TARAFINDAN KATLEDİLEBİLİRDİK!

EVET, DOĞRU. ŞİMDİ DE ZİNGARA'YA, ORADAKİ DÜŞMANI YENMEĞE YÖNELDİ. ARTIK BURADAKİ OFİRLİLER'LE SAVAŞIN TEHLİKESİNİ BİLİYOR...

O GECE...

OFİR'İN KUZEY SINIRININ AŞILAMAZ OLDUĞUNU ÖĞRENDİK. ONLARIN KUZEYE KAÇMALARINI ÖNLEMEK İÇİN BURADA BİR GÜÇ BIRAKIP POTAİN'E DOĞRU İLERLEYECEĞİZ!

SONRA DA ZİNGARA'YA MI YOLLANIYORUZ?

EVET, PALLANTİDES.

O ZAMAN ARGOS KRALIYLA OFİR KRALİÇESİNİ KENDİ TOPRAKLARINA SÜREBİLİRİZ...

EVET... TAMZAMA-

BU ARADA KRALİÇE LAURA VE KRAL XANTAUSUN ZİNGARA'DAKİ KAMPLARINDA.
LEORA.. ADAMIN GELDİĞİNİ BİLDİRMEMİŞTİ.
ADAMIN BENİ SUNARKEN, ZAFERİMİ DE SUNSUN İSTERDİM...

CONAN, NEMEDYA SINIRINDA BENİ YENDİ. BİR TUZAKTAN KUŞKULANIP, GERİ ÇEKİLDİ...
HALÂ ELİMİZDE DNA KARGI BİR KOZ VAR ELİMİZDE...

TABİİ BİRBİRİMİZE SAHİP OLDUĞUMUZ GERÇEĞİ DE VAR, SEVGİLİM.

HERŞEYİ, BANA DANIŞMAYACAK KADAR İYİ BİLİYORSUN.

VE BİR ŞEYLER İSTEMEYİ DE BENDEN İYİ BİLİYORSUN... AL!

BEN SABIRLI BİRİ DEĞİLİM, LEORA... EĞER BİR KEZ DAHA BENİ AŞAĞILAMAYA KALKARSAN... BEN...
BİR DAHA YAPARSAM ANNİ SATIRSIN YINE... HAH

HADİ!...ZINGARALI KODAMANLAR İÇİN GÜLER YÜZLÜ OLMALISIN. GEREKLİ BU...
ONLARIN ÖNÜNDE DOĞRU DÜRÜST DAVRANIRSAN, BEN DE MUTLU OLURUM.

HOŞ GELDİN, EL MULLAH!
SİZLERE BİNLERCE KEZ TEŞEKKÜR, OFİR VE ARGOS SULTANLARI!..

BEN DE KRAL KANTAUS'A HEPİMİZİN BİRBİRİMİZE İHTİYACIMIZ OLDUĞUNU SÖYLÜYORDUM.
SİZİN GİBİ BİR KADINA, HER ERKEK HİZMET ETMEK İSTER KRALİÇEM!

O ZAMAN İŞBİRLİĞİYLE DEĞİL, ASKERİ GÜÇ BİRLİĞİNDEN GÖZETTİ. ŞİMDİ DE UNUTMAYIN!
NEDEN BİRAZ ŞARAP ALMIYORSUN, EL MULLAH?
BEN...DEMEK İSTEDİM Kİ...ŞEY!

GEÇMİŞTE CONAN'LA BAŞA ÇIKAMADIĞINIZA GÖRE, NEDEN SİZİNLE BİRLİK YAPALIM Kİ?

ŞİMDİ BİZİ KORUYAN BÜYÜ NEDİR?
NE..?

GÖZÜNÜZLE GÖR DÜĞÜNÜZ BÖYLE İŞTE!

CONAN'I İLK VE SON KEZ AĞLARIMA TAKACAĞIM BÜYÜNÜN AYNISIYLA!

DİKKAT!

YILANIN ZEHİRİNE KARŞI, BANA BAĞIŞIKLIK KAZANDIRAN VE BUNUNLA GÜCÜMÜ ARTIRAN BÜYÜNÜN AYNISIYLA!

BU ÇOCUK YANAŞMADIR ASLINDA... AMA O DA BENİMLE AYNI GÜÇLERE SAHİPTİR...
BU OYUNDA ONUN ROLÜ NEDİR?

CONAN'IN YOK EDİLMESİNE ARAÇ OLACAK. ÖYLE DEĞİL Mİ?
AYNEN DEDİKLERİNİZİ YAPACAĞIM, EFENDİM!

OĞLAN, KRAL CONAN'IN KENDİ KOPYASIDIR.
ÖYLE OLMALIDIR! ÇÜNKÜ KENDİSİ BİLMESE DE, CONAN'IN OĞLUDUR!

SİZİN AKLINIZ VE DEHANIZ KARŞISINDA SAYGIYLA EĞİLİYORUZ. BİZİM ROLÜMÜZ NE OLACAK?
EVET, AÇIKLAYACAĞIM... ŞİMDİ BENİ İYİ DİNLEYİN!

POITAIN...ZINGARA'YI KORUYAN ALMANE IRMAĞININ KIYISINDA BİR AKİLONYA KALESİ...
GENERAL GAIUS FLAVIUS, BİZ ÖNCÜ KRALIN YAKLAŞMAKTA OLDUĞUNU MÜJDELEDİ!

CONAN'A SELAM!
IRMAĞI NE ZAMAN GEÇECEĞİZ, KRALIM?

AKİLONYA'YA HOŞ GELDİN, DOSTUM!
SAĞOL, TROCEDO! KRALLIĞINDA ÇOK SEVİ ÖZLEDİM...AMA EN ÇOK TA KRALİÇEYİ...'
TARANTİA SENSİZ, ZİNDANDAN FARKSIZDI. CONAN.

RADEGUND İYİ GÖRÜNÜYOR, ZENOBIA. BU SÜRE, BANA KARŞI YÜREĞİNİ BİRAZ YUMUŞATABİLDİ Mİ ACABA?
ŞİMDİ ANLARIZ, SEVGİLİM.

RADEGUND, BABANA HİÇ SÖZÜN YOK MU?
BASİT BİR ŞEYLER SÖYLE... "MERHABA" GİBİ...
RADEGUND...

RADEGUND, BURAYA GEL! SANA SÖYLEYECEKLERİM VAR.
DERYCK...

BANA SÖYLEYECEK HİÇ BİR ŞEYİN YOK MU? HİÇ BİR ŞEY...
ESKİDEN TANIDIĞIM MOIRA ADINDAKİ BİR KIZA BENZİYORSUN. O DA SENİN GİBİ GÜZELDİ... AMA GERÇEĞİN ANLAMINI BİLMİYORDU...

AÇIMASIZSIN, DERYCK!
BEN FALCI DEĞİLİM AMA, YİNE DE KARDEŞİNİN GENÇ AESIR'E AŞIK OLDUĞUNU SÖYLEYEBİLİRİM...
O İNATÇI KUZEYLİYE DE BİRİKİ SÖZ SÖYLEME ZAMANI GELDİ SANIRIM.

SUBAYLARINIZ SİZİ BEKLİYORLAR, KRALIM!
YAKINDA ORADA OLACAĞIM, TROCERO. KRALİÇEYLE İŞİMİZİ BİTİRİR BİTİRMEZ...
UNUTMA, SEVGİLİM... HİÇ BİR ŞEYİN OĞLUMUZU BULMAKTAN ÖNEMLİ OLMADIĞINA YEMİN ETMİŞTİN...

TANRILAR ADINA! BU YEMİNİNDEN DÖNMEYECEĞİM! BUNA İZİN VERMEYECEĞİM!
BU YEMİNE BAĞLI KALACAĞINDAN EMİNİM...

ZİNGARA'DAKİ ALİMANE DAĞINDA, CONAN'IN DÜŞMANLARI BİR TAPINAK KALINTISINDA TOPLANMIŞLARDIR...

KARIŞIM HAZIR ARTIK, EFENDİM...

O ZAMAN İŞE BAŞLAMA ZAMANI GELDİ DEMEKTİR!

DERSLERİ ANIMSA VE SENİ YETİŞTİRENİN SENİNLE GURUR DUYMASIN! SAĞLA!

EVET EFENDİM. SİZİN BEĞENİNİZİ KAZANMAK İÇİN ÇALIŞACAĞIM!

SIRADAN BİR OK, KRAL CONAN'IN YÜREĞİNE ULAŞAMAZ...

YALNIZ NEFRETLE YOĞRULMUŞ...

...YALNIZ BÜYÜYLE OLUŞTURULAN...

...OLANI İŞARETİ BULUR... BULACAK TA!..

GÜVERCİN

EVET, GERÇEKTEN KUSURSUZ. OYSA BUNA BAKAN, SIRADAN BIR OK SANIR.

DİKKATLİ OLMALI. EĞER GÖREVİNİ YAPACAKSA, ŞEKLİ VE ORANTISI KUSURSUZ OLMALI!
SENİ MEMNUN ETTİM Mİ, EFENDİ?

GERÇEKTEN ETTİN, OĞLUM.
CRASSUS HAKKINDA YANILMAMIŞIZ GALİBA...
AMA HALÂ BAŞARMASI GEREKEN BİR ŞEY DAHA VAR!

EVET, BİR ŞEY DAHA. AMA ÖNCE, TUZAĞI KURACAĞIZ. CONAN ORAYA ULAŞTIĞINDA ECEL KAPILARI DA KAPANMIŞ OLACAK!

ERTESİ GÜN, ALMANE IRMAĞI KIYISINDA..
DİKKATLİ OLUN, TAŞ YÜREKLİ KARILAR! ÖLÜRSEM, İŞİNİZE HİÇ YARAMAM!

AMA MİTRA ADINA, ROLÜMÜ İYİ OYNAYACAĞIM!

LEDRA'NIN AMAZONLARI, BU OYUNU ÇOK SEVİYORLAR. YAVAŞ YAVAŞ İŞKENCE ETMEK ÜZERE BİR EDİLEK TUTSAK BULMAK, TEK AMAÇLARI!
AMA CRASSUS HAKLIYMIŞ! KRAL CONAN ONUN İÇİN BÖYLE BİR RİSKE ATILDIĞINI DUYUNCA, ETKİLENECEKTİR.

SİZ AMAZONLARA OKLARINIZLA SELAM VERİN!
YARDIM EDİN! KRALINIZA ACİL HABERLERİM VAR!..

MİTRA'YA ŞÜKÜRLER OLSUN! OFİRLİ DİŞİBİLİSLERİN BENİ DİZİ DİZİ YÜZECEKLERİNİ SANDIM!
ARTIK GÜVENLİKTESİN. KRAL CONAN'LA NE İŞİN VAR?
BENİ ONUN YANINA ÇIKARIN! SÖYLEYECEKLERİM GİZLİ-

KRALIM, BU EL MULLAH...ZINGARA YETKİLİLERİNDEN. SİZİNLE KONUŞMAK İSTİYOR.
EVET, KRALIM... İŞİM ÖLDÜKÇE ACİL!
KARİM FEZ...SEN, HA?
EVET, BENİM...ÇAKAL DÖLÜ!
BUNUN ANLAMI NEDİR? ARANIZDA NE VAR SİZİN?

YALNIZCA KANLA HALLEDİLEBİLECEK İŞLER, KRALIM...
SAVUN KENDİNİ, KÖPEK!
KATLEDİLEN ÇOCUKLARIMIN KANI ADINA AND İÇMİŞTİM SENDEN İNTİKAM ALMAĞA, KAN İÇİCİ İBLİS!
KILICININ YUMRUKLARINDAN DAHA USTA OLMASI GEREK İHTİYAR!
YETER!
ARANIZDAKİ ANLAŞMAZLIKLARI GÖZÜMDEN ÖNCE SÖNLE-

DOĞDUĞUNDA KAÇIRILAN KÜÇÜK OĞLUNU ARADIĞINI DUYMUŞTUM...

DUYDUKLARIN DOĞRU, ZINGARALI. SENİN BUNA EKLEYECEK NEYİN VAR?

DAĞLARDA YAŞAYAN KÖYLÜLERİN ARASINDA, SANA TIPA TIP BENZEYEN BİR ÇOCUK BULDUM!

DİKKATLİ OL, CONAN! YILLARCA ÖNCE BİR KEZ ONUN YALANLARINA KANDIM... VE AİLEM KATLEDİLDİ!

ŞU AN, ONA BİR ŞANS TANIMAKTAN BAŞKA SEÇENEĞİM YOK. KARIM FEZ'İN DOSTU OLARAK, TARTIŞMANIZI GERÇEK ÖĞRENİLENE DEK ERTELEMENİZİ İSTİYORUM!

SEN CESÜR OLDUĞUN KADAR AKILLIYMISIN DA, KRAL CONAN. GÜVENİN SARSILMAYACAK!

ONUN BALLI SÖZLERİNE KANMA CONAN! SENİ İHANETE SÜRÜKLEYECEKTİR!.. İNAN BANA... EMİNİM BUNDAN!

KRALİÇE ZENOBIA'YA ETTİĞİM YEMİNE GÖRE, NE PAHASINA OLURSA OLSUN, OĞLUMUZU BULMA UMUDU BELİRDİĞİNDE, ARAŞTIRMAK ZORUNDAYIM!

PİŞMAN OLMAYACAKSINIZ, KRAL!

BUGÜNDEN SONRA AKİLONYA'DA BÜYÜK KUTLAMALAR OLACAK... DEDİĞİMİ UNUTMAYIN!

BİZE GELİNCE, KARIM FEZ... ANLAŞMAZLIĞIMIZI BAŞKA BİR GÜN GÖZÜMLERİZ, HA?

ATIMI GETİRİN! YARIN YOLA ÇIKMADAN ÖNCE, EL MULLAH'IN DEDİĞİ YERE GİTMEK İÇİN, IRMAĞI GEÇECEĞİM!

YALVARIRIM GITME, BABA! SU EL MULLAH'I GÖRÜNCE, MIDEM BULANIYOR!
HAKLISIN. ASLINDA BEN DE TARANTIA TAHTINI TEHLİKEYE ATACAK KADAR GÜVENMEZDİM ONA...

AMA ANNENİ DÜŞKIRIKLIĞINA UĞRATAMAM. EĞER KARDEŞİN YAŞIYORSA, ÖLÜMÜM PAHASINA BULACAĞIM ONU!

BABAM SANKI BÜYÜLENMİŞ GİBİ, RUFIO!
EVET, BEN DE BU İŞİ HİÇ SEVMEDİM, CONN!

İŞTE, DERYCK İLE RADEGUND İÇİN KONUŞMANIN, TAM SIRASI...
DİKKATLİ OL... OLDUKÇA ONURLU VE İNATÇI BİRİDİR!

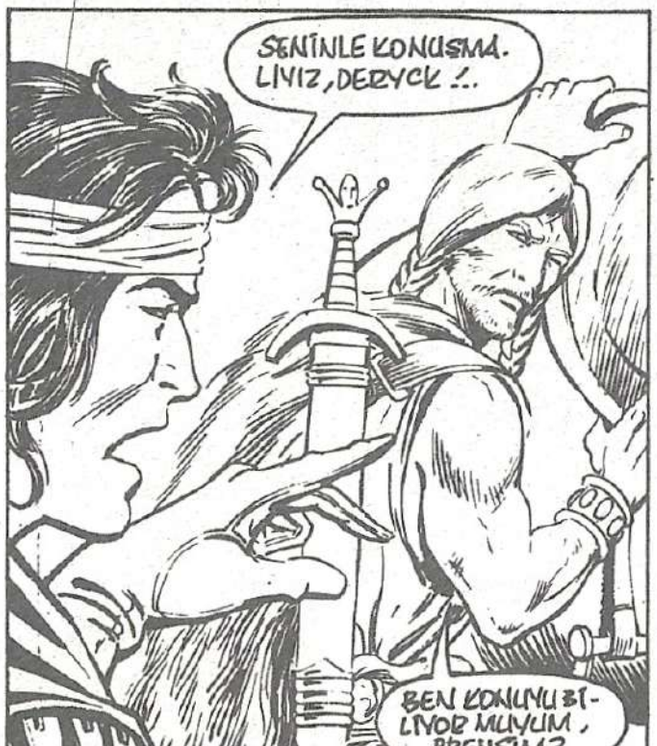
SENİNLE KONUŞMALIYIZ, DERYCK!..
BEN KONUYU BİLİYOR MUYUM, PRENSES?

PRENSES RADEGUND KONUSU... BİLMEDİĞİNİ SÖYLEYEBİLİR MİSİN HALÂ?
HAYIR, AMA... SÖYLEYECEK HİÇ BİR ŞEYİM

ŞİMDİ BENİ RAHAT BIRAK.
DUR...

EĞER ZORLA ELİNİ BANA SÜRERSEN, ONU ÜSTÜMDEN GEÇERİM!
DURUN! YALVARIRIM BU İŞİ KAN DÖKÜLMEDEN ÇÖZÜMLEYİN!
BU İŞİ KESİNLİKLE ÇÖZÜMLEYECEĞİZ!

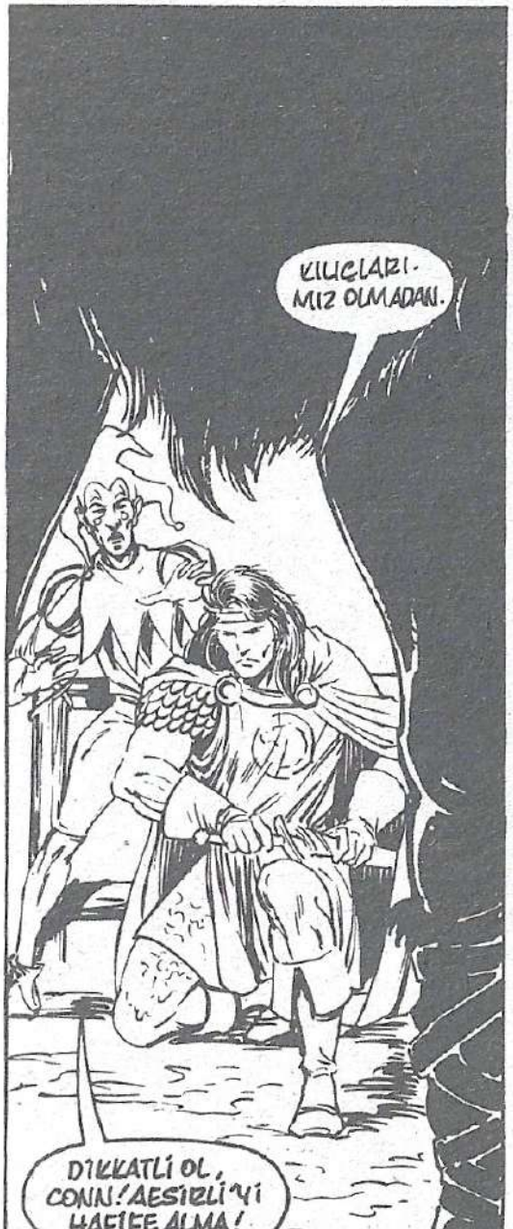
KILIÇLARIMIZ OLMADAN.
DİKKATLİ OL, CONN! AESİRLİ'Yİ HAFİFE ALMA!

SOYLU KIÇINI DÖĞÜP, SENİ ASLI ÇOCUK YAPACAĞIM!
GÖRÜNÜŞÜN GİBİ, SÖZLERİN DE VAHŞİ, KUZEYLİ!

KARDEŞİNİN BENİM İÇİN HİÇ BİR ANLAMI YOK... KEŞKE GÖRMESEYDİM!
GÖZÜNÜ ÖYLE PATLATACAĞIM KI, ONU BİR DAHA ASLA GÖREMEYECEKSİN, AESIIZLI!

YETER! YETER! BU İŞ ÇOK İLERİ GİTTİ! BÖYLE, HİÇ BİR ŞEYİ GÖZÜMLEYEMEZSİNİZ!
UGH!
ONU BİLMEM AMA, BEN KENDİMİ ŞİMDİDEN İYİ HİSSETMEĞE BAŞLADIM!

EVET AMA, BENCE PEK TE ÖYLE GÖZÜKMÜYORSUN!
BIRAK ŞİMDİ DÖĞÜŞSÜNLER...

...BİRBİRLERİNE İHTİYAÇLARI OLACAKLARI GÜN YAKLAŞIYOR!
O ZAMAN BUNLARI GÜLEREK ANIMSAYACAKLAR!

ZELATA... DUR!
RUFIO... NELER OLUYOR BURADA?

CONN... DERYCK...
KRAL BU!
İŞTE BENDEN KURTULMA FIRSATIN GEL-

YARIN IRMAĞI GEÇİP, ZİNGARA'YA GİDİYORUZ. VE EĞER TANRILAR YARDIM EDERSE, CONN... KARDEŞİNİ BULURUZ!

EVET. YA DA DÜŞMANIN KOLLARINA ATILACAĞIZ!

DOĞRU OLABİLİR, PRENSİM... DOĞRU OLABİLİR.

BABANA İYİ BAK PRENSİM... KENDİNE DE! BİR DAHA KARŞILAŞANA DEK, SANA BİR ZARAR GELMESİN!

BANA GÜVENEBİLİRSİN!

GURURLU VE İNATÇI BİR BUDALA, BU!

EVET, TIPKI SENİN GİBİ...

YANİ... İKİNİZ DE ÖYLE!..

NE?..

SENİN VE DERVCK'İN, BİLMEDİĞİNİZ ORTAK YÖNLERİNİZ VAR. ZAMANINDA ORTAYA ÇIKACAK!

ZELATA? NEDEN KAVGAMIZLA BÖYLE İLGİLENİYORSUN?

İLGİLENMİYORUM. AMA BABANIN YARIN ATILACAĞI TEHLİKENİN YANINDA, BU HİÇ KALIR!

ŞİMDİ HAREKETE GEÇİN. TANRILAR, SİZE BİR NOKTAYA DEK VARDIMIMA İZİN VERİYORLAR!

AL, SANA GÖZLERİMİ VERECEĞİM. ONLAR SENİ EL MULAK'IN İHANETİ KONUSUNDA UYARABİLİR...

BU ŞEKİLDE MÜDAHALE ETTİĞİNE GÖRE, ÇOK ÖNEMLİ BİR NEDENİN OLMALI ZELATA!

EVET, BU İŞ GERÇEKTEN ÇOK ÖNEMLİ!

BABANIN YAZGISINI ETKİLEYEN YILDIZLAR KÖTÜ BİR KONUMDA. BİR ÖLÜM KAPISINA YAKLAŞIYOR VE ORADAN GEÇEBİLMESİNE YALNIZCA BU KARTAL VE SENİN YARDIMIN OLABİLİR...

SAFAKTA...

ZAMAN, INANDIĞIMIZIN DOĞRULUĞUNU KANITLAYACAKTIR, EL MULLAH!

OĞLUN, BAŞKA BİR ZİNGARALI BÜYÜK OLAN HİDALGO BEXAR'IN EMRİNDEKİ KÖYLÜLERLE YAŞIYOR. EĞER OĞLUNSA KİMİ ÖYLE SANIYORUM... BUNU BİLMİYOR.

BU ESKİ TAPINAĞIN YAKININLARI, TUZAK KURMAK İÇİN KUSURSUZ BİR YER, YÜCE KRALIM!

OĞLUM BU YÜZDEN ARKA SAVUNMAYA KOMUTA EDİYOR, ZİNGARALI!

GÖZLERİ GÖKLERDE OLAN BİR GERİ SAVUNMA!

KRALIMIZIN GALIUS FLAVIUS'LA KARIM FEZ'İN BİZE PARALEL OLARAK GELDİKLERİNİ BİLMEMESİ, DAHA İYİ...

KARTAL ÖNÜMÜZDEN UÇUYOR, GAİUS...

YALNIZCA KRALIN TEHLİKEDE OLMASI HALİNDE DÖNECEK. EĞER EL MULLAH KRALA İHANET EDERSE, O ZAMAN ESKİ DÜŞMANINLA HESABINI BUGÜN GÖREBİLİRSİN. BU DA İŞİNE GELİR.

BİR SİRTLANI ÖLDÜRMEK KADAR ZEVKLİ OLUR BU!

İŞTE...TAM CRASSUS'UN PLÂNLADIĞI VE EL MULLAH'IN SÖZ VERDİĞİ GİBİ...ŞİMDİ CONAN,ÖLÜMÜNE AT SÜRÜYOR!
ADAMLARINIZI YERLERİNE DİZİN, KOMUTANLAR! AMA BEN İŞARET VERMEDEN,SALDIRMAYIN!

ŞU SÖZÜNÜ ETTİĞİN KÖYLÜLER NEREDE,EL MULLAH?
TAPINAĞIN KALINTILARINDA BEKLİYORLAR,CONAN. ÇOCUK SENİNSE,İYİ BİR ÖDÜL ALACAKLARINI SÖYLEDİM ONLARA...

ŞU PELERİNLİ GÖLGE BANA HİÇ YABANCI GELMEDİ. DAHA ÖNCE GÖRDÜĞÜME YEMİN EDEBİLİRİM.

BU TİPİ TANIDIĞINI SANMANIN NEDENİ NE, CONAN?

ENSEMDEKİ SAÇLARIN DİKİLMESİ! CEHENNEMİN TÜM İBLİSLERİ GELSE, YİNE DE ONU TANIRIM!

CRASSUS.. NE TÜR BİR İHANET BU?

İHANET MI, YÜCE KRALIM? OH, NO.. BEN YALNIZCA, YILDIZLAR DA UNGUN DURUMA GELDİĞİNDE, YAZGINA YARDIM ETMEK İSTEDİM.

OĞLUNU GÖRECEKSİN, SÖZ VERİYORUM, CONAN... GÖRECEĞİN SON ŞEY O OLSA DA!..

CRASSUS! NEREDESİN, İNSAN KILIĞINDAKİ İBLİS?!

BEN, SİZİ İKİ ESKİ DOSTU DUYGUSAL BULUŞMANIZ İÇİN BAŞBAŞA BIRAKAYIM!

CRASSUS! GÖSTER KENDİNİ, AŞAĞILIK KÖPEK YAVRUSU!

RUFİD, SEN KRALLA KAL! BEN DE DÖNÜP, BİRLİKLERİMİZİ DÜŞMAN ÜSTÜNE SALAYIM..!

TAMAM, CONN! ONU BİR GÖLGE GİBİ İZLEYECEĞİM!

NARANIZI ATIN!

KARIM FEZ'İN ÇOCUKLARININ ÖCÜ BUGÜN ALINACAK, EL MULLAH!
SENİ DE ONLARIN YANINA GÖNDERMEDEN MI, MORUK?

SEN BUNU, CESEDİNİ YİYEN AKBABALARA ANLATIRSIN!
AİLEN DE TIPKI SENİN GİBİ, SIZLANARAK GEBERMİŞTİ!

CRASSUS! ARTIK BÜYÜCÜLÜK NUMARALARINI YUTMAM, ÇIK ORTAYA!

CROM'UN GÖLGESİ! BU, AYNI YAŞLARDA İKEN BİR GÖLDE YANSIDIĞINI GÖRDÜĞÜM YÜZ!
SEN ATLANTYA KRALI CONAN'SIN!

EVET AMA... SENİN İÇİN FAZLASI VAR.

BEN... SENİN YÜZÜNÜ DÜŞÜMDE GÖRMÜŞTÜM!

GEBERT ŞUNU DA, BİTSİN ŞU İŞ!
SANA SÖYLEMEM GEREKEN ÇOK ŞEY VAR, AMA BİRAZ BEKLEYEBİLİR. BENİMLE GEL, TAMIRUS!

HAYIR... DOKUNMAYIN!

UGH!

BÖYLECE CONAN'IN ÖYKÜSÜ BİTTİ!
YO... HAYIR! BU ASLA OLMAMALIYDI!

CRASSUS, SEN KENDİME İHANET ETMEMİ SAĞLADIN... BİLİYORUM!
SUNUN SESİNİ KESİN DE, GİDELİM!

MİTRA YALVARIRIM, GÖRDÜKLERİM GERÇEK DEĞİL, BİR BÜYÜCÜNÜN DOĞGÜCÜ OLSUN!

DUR, LANET OLASI HAYVAN! YOKSA KRALIMIZI KAYALARDA PARÇALAYACAKSIN!

TANRILAR ADINA! BU YARA AĞIR GÖRÜNÜYOR!

RUFIO, BANA DAYIN SAĞ OLDUĞUNU SÖYLE..!.. YALVARIRIM!

EVET PRENSİM, SAĞ... AMA UMUTSUZ !..

OPERATÖRDEN ÇOK UZAKTAYIZ, PRENSİM... VE UZUN YOLA DAYANAMAZ !

KİTAİ'DEYKEN, BENDEN BİR OK ÇIKARMIŞTIN. ŞU AN ONU YALNIZ SEN KURTARABİLİRSİN!

BEN... CESARET EDEMEM ! KRALIN YAŞAMI... HAYIR !

BUNU YAPMALISIN, RUFIO ! SANA HERKESTEN ÇOK GÜVENİRİM...

O ZAMAN TANRILAR ELLERİME YOL GÖSTERSİNLER, PRENSİM!

ÖNCE ŞU ZIRHINI ÇIKARALIM!

BİZE NE YAPACAĞIMIZI SÖYLE, RUFİO!
DİNLE... OK KALBİNE ÇOK YAKIN. ONU ÇIKARMANIN TEK YOLU VAR. OK İTİLİP, SIRTTAN ÇIKARILACAK!..

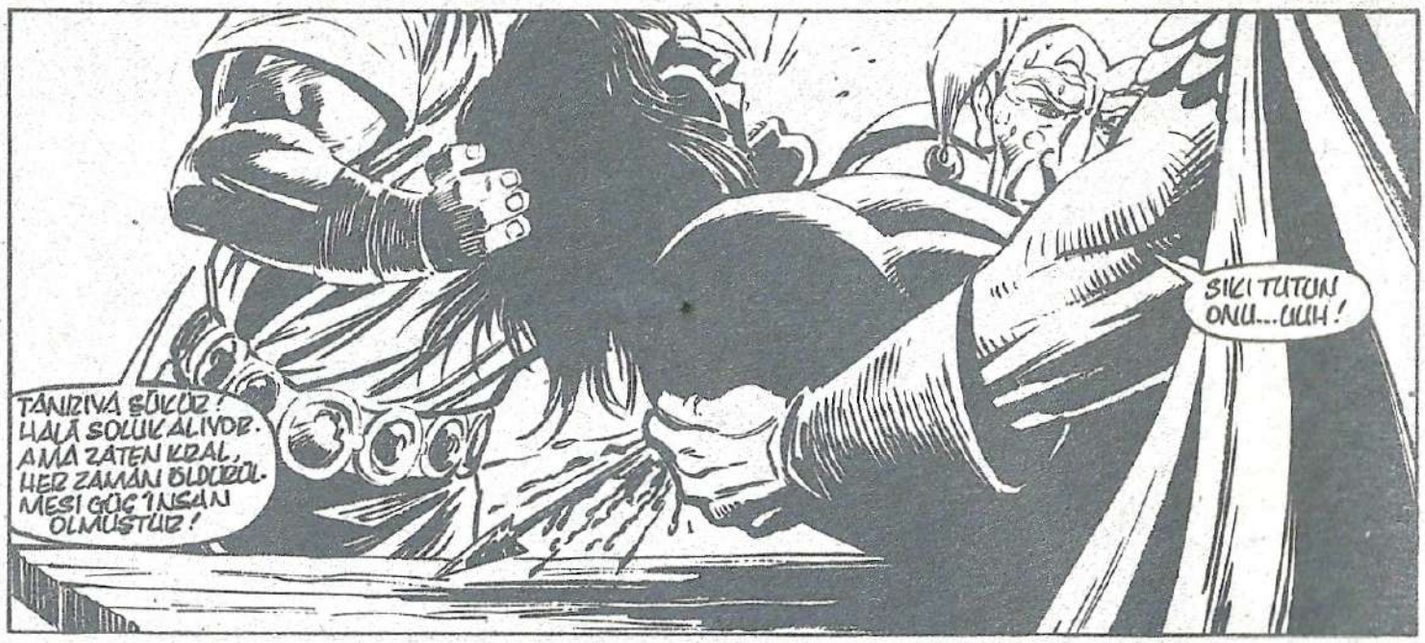
SIKI TUTUN ONU... UUH!
TANRIYA ŞÜKÜR! HALA SOLUK ALIYOR. AMA ZATEN KRAL, HER ZAMAN ÖLDÜRÜLMESİ GÜÇ İNSAN OLMUŞTUR!

BU OKTA GİZEMLİ BİR ŞEY VAR... OLDUKÇA SIRADAN GÖRÜNÜYOR AMA, BAHSE GİREREM KI, DİĞERLERİNDE OLMAYAN BİR ŞEY VAR.
GECE OLUNCA, BURAYI RAHAT SAVUNAMAYIZ PRENSİM! BU KONUDAKİ EMİRLERİNİZ NEDİR?
NE PAHASINA OLURSA OLSUN, ONU KORUMAK!
AMA EL MULLALI'A İHANETİMİN BEDELİNİ ÖDETMEDEN BURADAN AYRILMAK, ZORUMA GİDİ-

AYRINTILARLA KENDİNİ ÜZME, CONN. BEN EL MULLAH'I GÜNAHLARINDAN KURTARDIM. ÜSTELİK ARAMIZDAKİ HESABI DA KAPATTIM!

BU YÜZDEN, ŞİMDİ BİZ SANA BORÇLUYUZ, KARİM FEZ. DOST OLARAK SADAKATI HAKETTİĞİNİ KANITLAMIŞ OLDUN!

ANCAK KRAL İÇİN GÜVENLİ BİR YER BULMAMIZ GEREK. BİR SALDIRI DURUMUNDA BURASI, ÇOK ORTADA!

GAIUS HAKLI. BAŞKA SEÇENEĞİMİZ YOK, GÖTÜRMELİYİZ... AMA NEREYE?

BEN BİR YER BİLİYORUM, CONN!

DAĞLARDA BİR MANASTIR. SAVAŞTA AİLEMİ ORAYA GİZLEMİŞTİM. EĞER ONLARI ORADAN ÇIKARMASAYDIM, EL MULLAH ASLA BULAMAYACAKTI ONLARI!

BU ESKİ KULE, İYİ BİR GÖZETLEME YERİ OLUR, CONN!

EVET, DERYCK. BİR ORDU BİLE ZOR YAKLAŞIR ORAYA!

YAVAŞ... YAVAŞ... EN UFAK BİR SARSINTI, KANAMAYI YENİDEN BAŞLATABİLİR!

BU ARADA...
DÜŞMAN IRMAĞI GEÇİP, POTAİN'E GELİLİYOR. CONAN ÖLMÜŞ OLMALI!
BU SEFİL KÖPEK, CONAN'IN HALA YAŞADIĞINI SAVUNUYOR!
EVET, ŞİMDİ İLK YAĞIYOR. ÇÜNKÜ HALA HAVADAN ONUN KALP ATIŞLARINI ALABİLİYORUM!

AMA EĞER BU PIÇ KURUSU ROLÜNÜ SÖYLEDİĞİM GİBİ OYNASAYDI, ŞİMDİ ÖLMÜŞ OLACAKTI!
BU İŞİN İÇİNDE, BANA SÖYLEDİĞİNDEN FARKLI ŞEYLER VAR!

OLDUKÇA AKILLI BİR FIRLAMA, DEĞİL MI?
KRAL CONAN İLE BENİM ARAMDA, SENİN AÇIKLAMADIĞIN ŞEYLER VAR, CRASSUS! BANA TAURUS DEDİ!

YAKALAYIN!
SEFİL DOMUZLAR! BANA DOKUNMAK, HA?

DAMARLARIMDA DOLAŞAN YILAN ZEHİRİ, ÖLÜMLÜ ELLERİNİZİN TENİME DEĞMESİNİ ENGELLER!
KRAL CONAN ÖLECEK! YEMİN EDERİM! AMA ÖNCE, SÖYLENENİ YAPMALISINIZ!

BABA! UYANDIN DEMEK? KONUŞMA... ÇOK ZAYIFSIN!

BİLMELİSİN... DİNLE... DERDUYU... IRMAĞIN KARŞISINA... GETİR... KONUTAN SENSİN... GİT!

KRALIN YANINDA KAL, RUFIO! SANA GÜVENDİĞİMİ UNUTMA!
TAMAM, PRENSİM! CANIM BU YOLDADIR!
CONN, KRAL İÇİN KENDİ ELLERİMLE MUHAFIZ SEÇTİM!

KİMMERYALILAR, AESTİLER VE BERSERKLER... DÜŞMAN ASLA ONLARI ALT EDEMEZ!

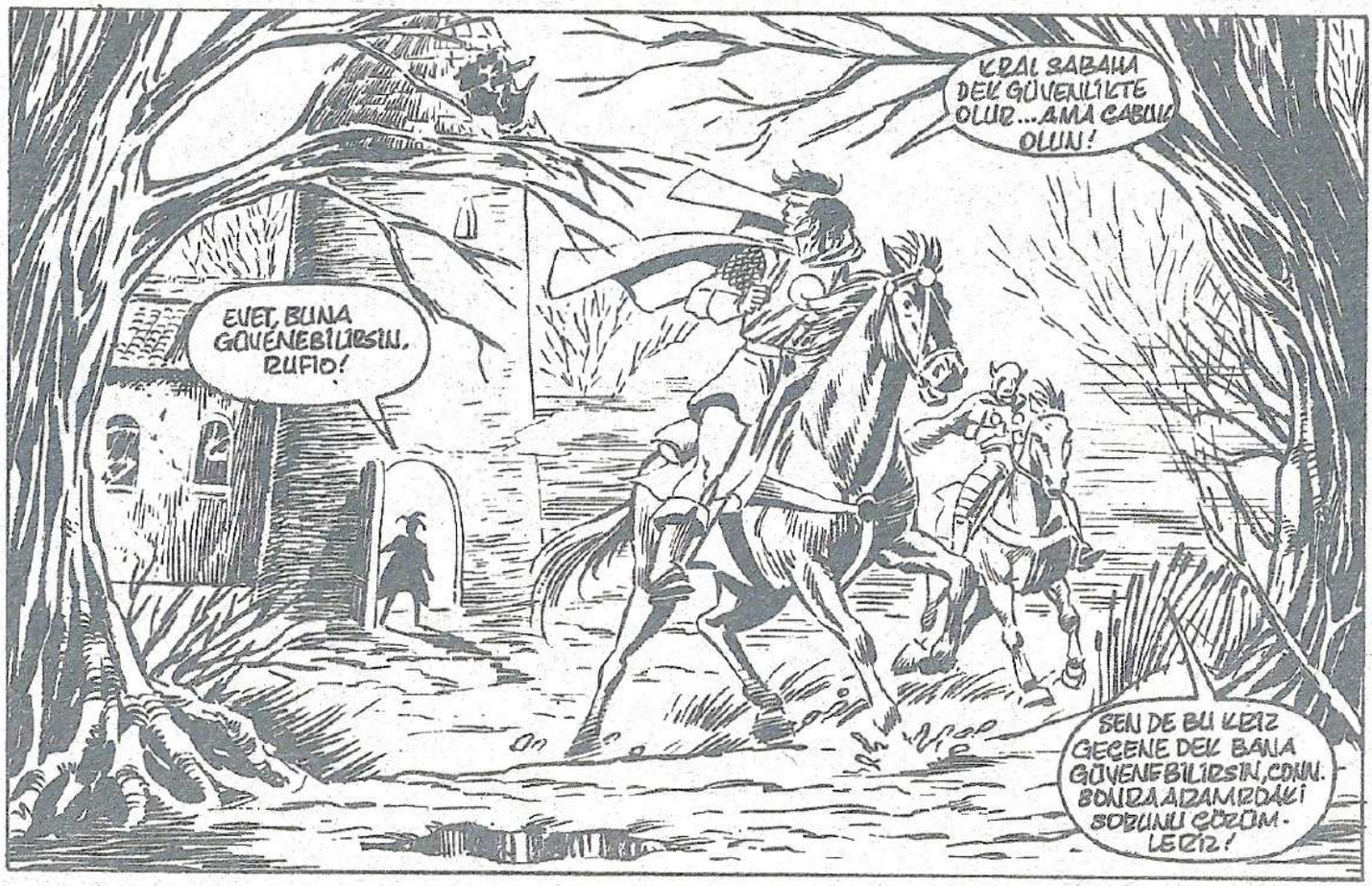
KRAL SABAHA DEK GÜVENLİKTE OLUR... AMA GABUK OLUN!
EVET, BUNA GÜVENEBİLİRSİN, RUFIO!
SEN DE BU KEZ GECENE DEK BANA GÜVENEBİLİRSİN, CONN. BONDA ADAMIZDAKİ SORUNU ÇÖZÜMLEYİZ!

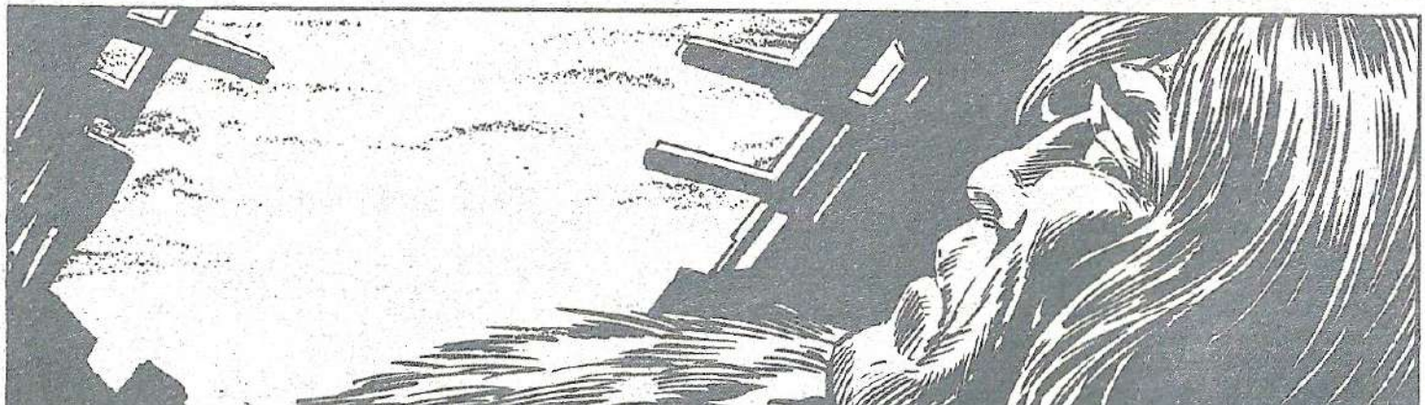

SİZLER DE CRASSUS'A, CONAN'I YOK ETMEK İÇİN ELİNDEN GELENİ YAPACAĞINA GÜVENEBİLİRSİNİZ!

YILDIZLAR UYGUN KONUMDA VE CONAN ÖLÜM KAPISINA YAKLAŞIYOR. ŞİMDİ ONU CEHENNEME GÖNDERECEĞİM!

SANA HAKETTİĞİNDEN ÇOK ŞANS VERDİK, STİGYALI... BU KEZ BİZİ UTANDIRMA!
GİDİN! DOĞLANI DA GÖZÜMÜN ÖNÜNDEN GETİRİN! SONRA İLGİLENİRİM...
DİKKATET DE,

BU GECE YILAN ZEHRİ, GÜCÜMÜ DAHA DA ARTIRACAK! SU BARBAR KRALI ÖLDÜRMEK İÇİN, HER ŞEYİ GÖZE ALACAĞIM!

ÇÜNKÜ BU GECE DÜNYADAKİ TÜM KARA GÜÇLER, EMRİMLE AYAĞA KALKACAKLAR!

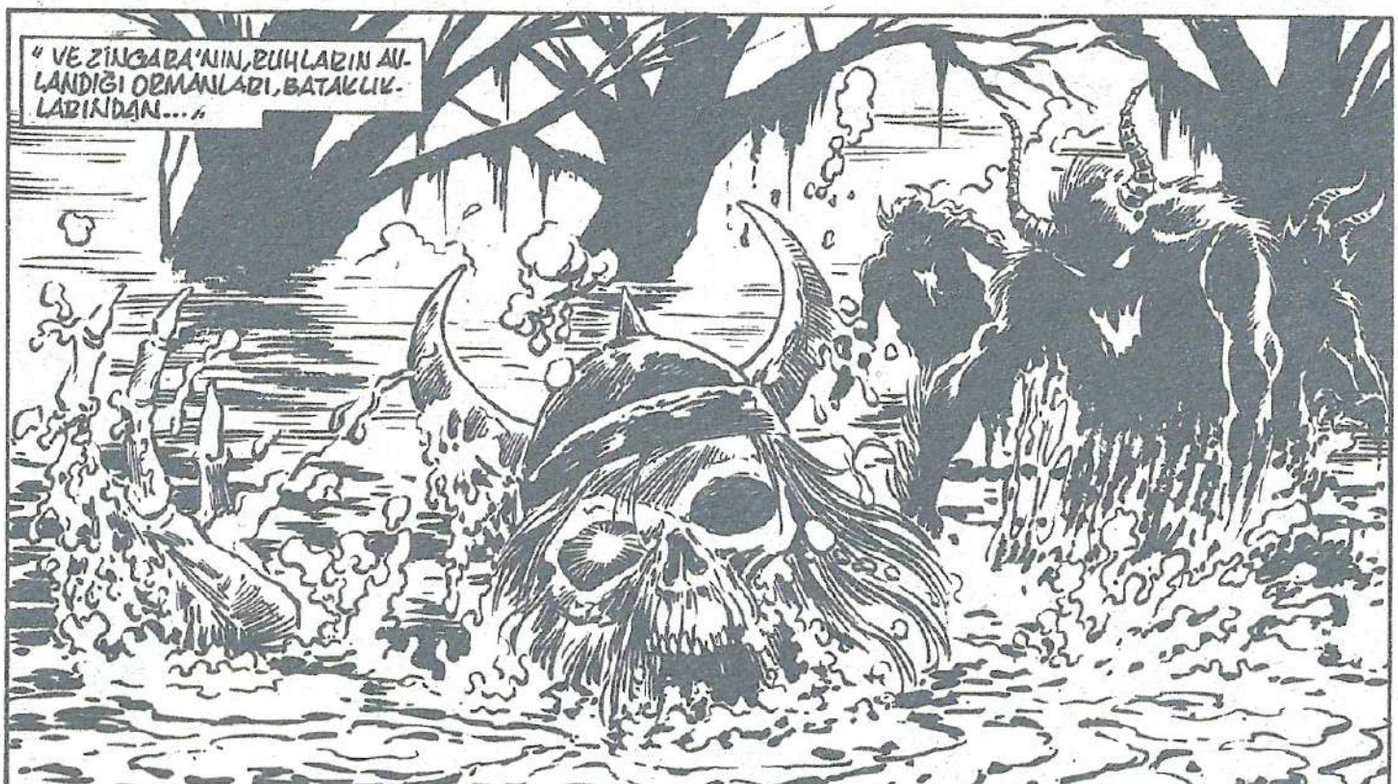
" VE ZİNGARA'NIN, RUHLARIN AVLANDIĞI ORMANLARI, BATAKLIKLARINDAN...."

DEVAMI 39. SAYIDA...

KULE

KRAL CONAN
SAYI:
39

ANLAT CRASSUS! BUNLARI BİLMEK HAKKIM!..
ŞU DELİKANLI-YI GÖZÜMÜN ÖNÜN-DEN UZAKLAŞTIRIN!.. DİKKATİMİ DAĞITIYOR. OYSA KONSANTRE OLUP TÜM GÜCÜMÜ KULLANMAM GE-REK!..

DAMARLARIM-DA DOLAŞAN YI-LAN KANI GÜCÜ-ME HER ZAMAN-KİNDEN FAZLA GÜÇ KATTI... YILDIZ ET-KİLERİNİN DE ÇOK UYGUN OLDUĞU ŞU ANDA KRAL CONAN'I ARALLU KAPILA-RINDAN GEÇİRMEK İÇİN EN UYGUN ANI KULLANACA-ĞIM...

ONA TANRILARIN İZİN VERDİ-Ğİ KADAR YARDIMCI OLACAĞIM, RUFIO. ANCAK ATEŞLER İÇİNDE YANIYOR. BELKİ DE SABAHA ÇIKAMAZ!..
LÜTFEN SÖY-LE ZELATA!.. O-NA YARDIM EDE-BİLECEK MİSİN?
AH ZELATA, KADERİ ETKİ-LEMEK İÇİN BOŞUNA ZAYIF BÜYÜLER FISILDIYORSUN... YILANIN KANINA KARŞI SE-NİN BÜYÜ GÜCÜN HİÇ KA-LIR!..

BU İKSİR ATEŞİ DÜŞÜRÜP VÜCUDU TERLETEREK ZEHİ-RİN DIŞARI ATILMASINI SAĞ-LAYABİLİR... KRALI YA ÖLDÜ-RÜR YA DA İYİLEŞTİRİR... HERŞEY ONUN YAŞAM İS-TEĞİNE BAĞLI!...
ÖYLEYSE ELİMİZDEN BAŞ-KA BİR ŞEY GEL-MEZ... TÜM YAPABİ-LECEĞİMİZ BEKLE-MEK VE İZLEMEK...

SABAHA ÇIKAR-SA YAŞAYACAK DE-MEK MİDİR ZE-LATA?..
EVET, BU GECEYİ AT-LATABİLİRSE YAŞAR. TAN-RILARIN YAPMAMA İZİN VERDİKLERİ HERŞEYİ YAP-TIM... ŞAFAK SÖKENE KA-DAR PEK ÇOK ŞEY O-LABİLİR...

TABİİ, İHTİYAR, ŞAFAK SÖKENE KADAR PEK ÇOK ŞEY OLABİLİR. OLACAK DA!.. HA!.. HA!.. HA! HA!...

ZINGARA'DAKİ AQUİLONYA KAMPINDA...
HOŞGELDİNİZ PRENS CONN... PALANTİDES SİZİ BEKLİYOR... ANLATACAK ÇOK ŞEYİ VAR!..
BENİM DE ONA ANLATACAK ÇOK ŞEYİM VAR

PALLANTİDES, BABAM GÜVENLİ BİR YERDE... ANNEM KRALİÇEYE YARASINDAN SÖZ ETME ZAMANI GELDİ SANIRIM!..
MİTRA'YA ŞÜKÜRLER OLSUN... PRENSİM. ANCAK ANNENİZ BABANIZIN DURUMU BELİ OLMADAN ÖNCE DÜN TARANTİA'YA DOĞRU YOLA ÇIKTI...

KAMPTAN MI AYRILDI?.. PEKİ NEDEN?..
KIZKARDEŞİNİZ VE ANNENİZ MAJESTELERİ ARASINDA BİR KONU VARDI SANIRIM, PRENSİM!..

ANNEM KAVGA ETTİĞİMİZ İÇİN GİTTİ CONN. BİR ANNE KIZ ARASINDA SÖYLENMEMESİ GEREKEN KELİMELER SARFETTİK BİRBİRİMİZE!
RADEGUND, SANA SÖYLEMEM GEREKEN BİR ŞEY VAR... PALLANTİDES'İN SANA SÖYLEMEDİĞİ BİR ŞEY...
TOPLA KENDİNİ, RADEGUND...
BABAMLA İLGİLİ DEĞİL Mİ?.. HİSSEDİYORUM BUNU...
DAĞLARDAKİ BİR KULEDE ÖLÜMLE PENÇELEŞİYOR... BİR OK KALBİNİN PARMAK GENİŞLİĞİ KADAR YAKININA SAPLANMIŞ!..
HAYIR.

YARA ÖLDÜRÜCÜ OLABİLİR... BELKİ SABAHA BİLE SAĞ ÇIKMAZ!..
BENİ ONA GÖTÜR. BU BENİM HAKKIM... ONUNLA BARIŞMADAN ÖLMESİNE İZİN VEREMEM!

YANIMA ATLI BİR MUHAFIZ VERİN, YOKSA YALNIZ BAŞIMA YOLA ÇIKARIM!

PALLANTİDES, BEN BABAMIN KRALLIĞINI YÖNETMEYE HAZIR DEĞİLİM!..
SAKİN OLUN, CONN... HABERİ KRALİÇEYE İLETMESİ İÇİN BİR HABERCİ GÖNDERECEĞİM... KIZKARDEŞİNİZİN YANINA DA MUHAFIZ VERİRİM!

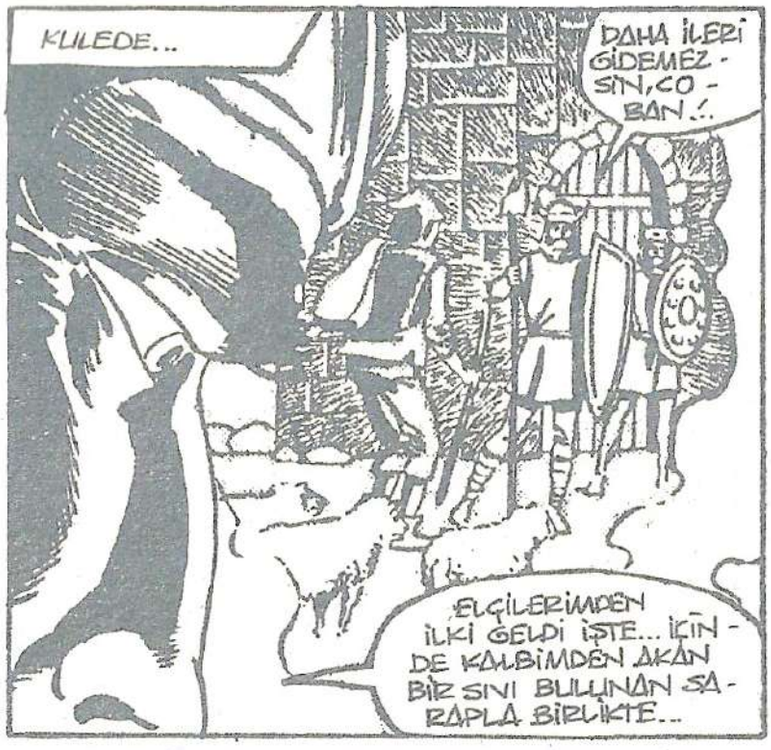
KULEDE...
DAHA İLERİ GİDEMEZSİN, ÇOBAN!..
ELÇİLERİMDEN İLKİ GELDİ İŞTE... İÇİNDE KALBİMDEN AKAN BİR SIVI BULUNAN SARAPLA BİRLİKTE...

VATANINDAN EPEYCE UZAKLARDASIN, DEĞİL Mİ KUZEYLİ?.. ABSİRLİLERİN SUSUZLUĞUYLA İLGİLİ OLARAK ANLATILANLAR GERÇEK MİDİR?
SIRTINDAKİ ŞARAP TORBASIYLA BUNA KENDİN TANIK OLABİLİRSİN, ÇOBAN...

SARABIM ÇOK KALİTELİ KIRMIZI ZİNGARA ŞARABIDIR... FİYATI DA DİĞERLERİNDEN UCUZ..

HARALD?.. HARALD?.. NEYİN VAR SENİN?..
UUHH!..

Z...Z... ZEHİR... ÇOBAN... ORADA...!
HE HE, HE HE!
ZEHİR! DEMEK DÜŞMANLARIMIZ YERİMİZİ TESBİT ETTİLER!.. BU, MUTLAKA CRASSUS'UN İŞİDİR... ZELEKA HAKLIMIŞ... BU GECE UZUN BİR GECE OLACAK!

CRASSUS'UN ŞATOSUN DA...
EVET; BU GECE UZUN BİR GECE OLACAK... AYNI ZAMANDA PİS HAYATINIZIN DA SON GECESİ OLACAK!
YILDIZLAR BİRLEŞEREK SENİN İÇİN BİR ÖLÜM KAPISI OLUŞTURDULAR... KRAL CONAN. BU GECE BU DÜNYADAN ÇIKIP DİĞER DÜNYANIN KAPILARINDAN İÇERİ GİRECEKSİN!
ŞİMDİ EMİRLERİMİ YERİNE GETİRMELERİ İÇİN ZİNGARA'NIN ŞEYTAN KAYNAYAN BATAKLIKLARINDAN VE RUHLARIN CİRİT ATTIĞI ORMANLARDAN YARATIKLAR ÇAĞIRACAĞIM!..
KULEYE GİDEN DAĞ GEÇİDİNDE...
ARADIĞINIZ YER ÇOK YAKINDA LEYDİM!..
ÇOK NAZİKSİN ÇOBAN!.. SEN OLMASAN YOLUMUZU KAYBEDERDİK.
RICA EDERİM, LEYDİM!
GİT BAKALIM, PRENSES, GİT...

"EVET, YOLUNA DEVAM ET, PRENSES RADEGUND. KULEYE NE KADAR ÇABUK VARIRSAN, CONAN VE TÜM AKRABALARINI YOK ETMEYE O KADAR YAKLAŞTIM DEMEKTİR"

KRABASH
"BENDEN BİR KEZ KAÇABİLDİN, AMA BU DEFA BAŞARAMAYACAKSIN..."

BU BİR BÜNÜ OLMALI!..

CRASSUS'UN KARANLIK ELİNİ HİSSEDER GİBİYİM!..

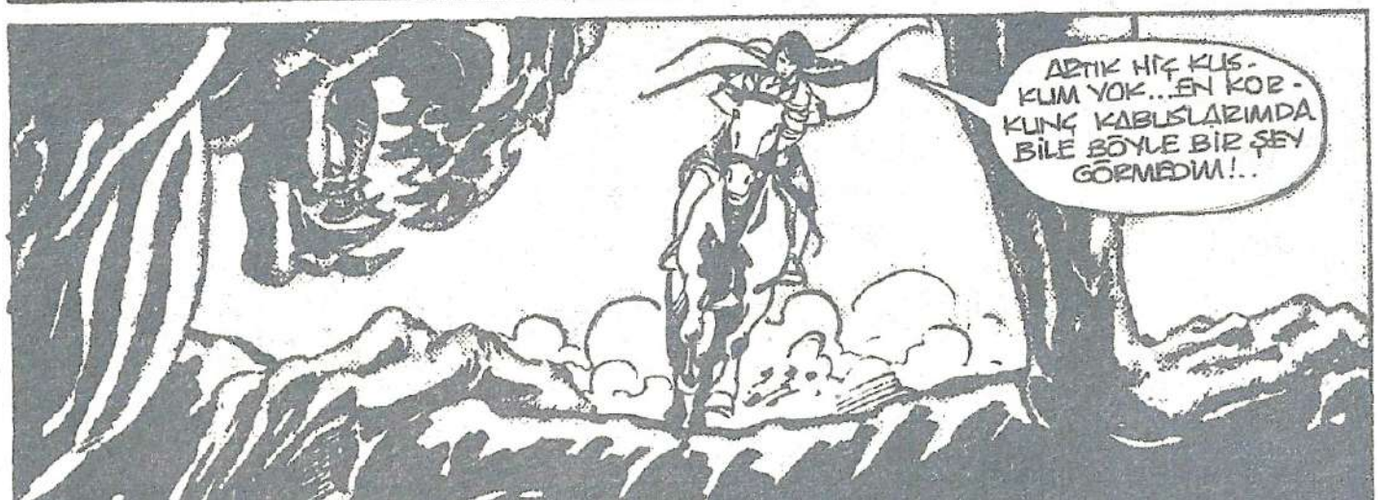
ARTIK HİÇ KUŞKUM YOK...EN KORKUNÇ KABUSLARIMDA BİLE BÖYLE BİR ŞEY GÖRMEDİM!..

RUFİO... RUFİO... BENİ İŞİTİYORSAN, AÇ KAPIYI, YOKSA SONUM GELDİ!..

AGHHEEEEEEEEEEEE...

RUFİO!!..

ÇABUK! PRENSESE ULAŞMAMIZ GEREK! BU YARATIKLARLA UĞRAŞACAK ZAMANIMIZ YOK!..
RUFİO!...

SAKİN OLUN PRENSES, SİZİ BİRAZDAN İÇERİYE ALIRIZ. GÜVENCEDE OLURSUNUZ!

BU ŞEYLER NE RUFIO?.. NEREDEN GELDİLER ?..
İŞTE BUNLAR ZINGARA BATAKLIKLARINDA VE ORMANLARINDA BULUNDUKLARI SÖYLENEN EFSANEVİ YARATIKLAR. NE YAZIK Kİ GERÇEĞİ BİLİYORUZ!.. ŞİMDİ ÇABUK OLUN!..

BJORN!.. BJORN... MİTRA AŞKINA KAPIYI AÇ!..

ABSİRLİ, RUFIO'YA NE OLDU?..
İÇERİ GİRİN PRENSES, ONLARA DA YARDIM ETMEYE ÇALIŞACAĞIM!..

İÇERİ GİR VE KAPIYI SÜRGÜLE RUFIO!.. BENİM İÇİN YAPABİLECEĞİN HİÇBİR ŞEY YOK!..

BU ABSİRLİLER DE BİREZ ŞARAP FIÇISINDAN FARKSIZLAR... AMA SAVAŞMASINI BİLİYORLAR

YMİR ŞAHİDİM, ONLARIN ÖCÜNÜ ALACAĞIM...

CESUR OLUN PREN SESİM, BU GECE ÇOK CESUR OLMALISINIZ...
İYİ MİSİNİZ?..
EVET... EVET, BİRAZ SARSILDIM O KADAR

BENİ ONA GÖTÜR RUFIO...BABAMI GÖRMELİYİM!..

BABANIZA AĞLAMAK İÇİN ACELE ETMEYİN... ZELATA, YAŞAMASININ KENDİ İRADESİNE BAĞLI OLDUĞUNU SÖYLEDİ...KRALIN İRADESİNİN DE NE GÜÇLÜ OLDUĞUNU BİLİRİZ, ÖYLE DEĞİL MİYİZ?
BÜTÜN BUNLAR CRASSUS'UN İŞİ..: BU ŞEYTANLARI YALNIZCA O ÇAĞIRABİLİR!..

EVET, CRASSUS'UN İŞİ...NEREDEYSE KALBİNE SAPLANACAK OLAN O OK DA!..
BABA!..

BENİ BİR DUYABİLSEYDİN...DAVRANIŞLARIMDAN DOLAYI ÖZÜR DİLEYECEK KELİMELERİ BULABİLSEYDİM..

ZELATA ONA ATEŞİ TERLE DIŞARI ATMASI İÇİN BİR İKSİR VERDİ... İKSİR ONU YA ÖLDÜRECEK, YA DA İYİLEŞTİRECEK..SABAHA KADAR NE OLACAĞINI BİLEMEYİZ!
HİÇ SESİ ÇIKMIYOR, RUFIO...YAŞAMLA ÖLÜM ARASINDA MÜCADELE EDİYOR!..

ŞAFAK SÖKENE KADAR CANAVARLA BİZİ BURADAN UZAK TUTABİLECEK...

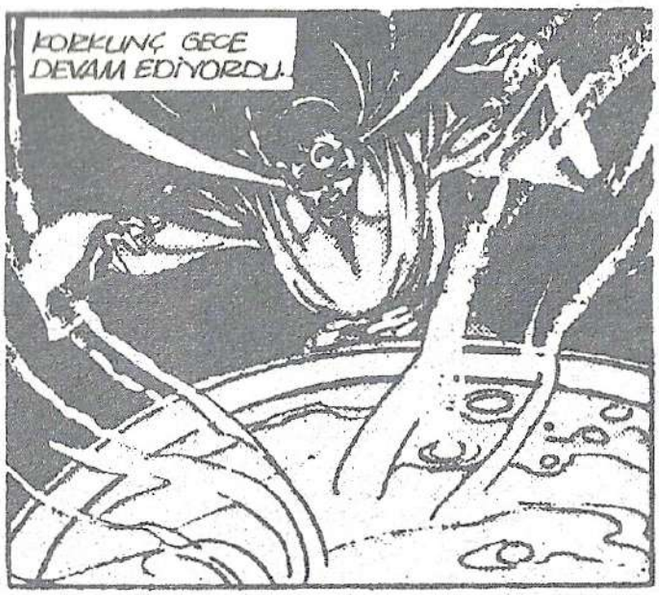
KORKUNÇ GECE DEVAM EDİYORDU.

"KALKIN CİNLER, KALKIN VE HEPSİNİ ÖLDÜRÜN"

"ONLARI YAVAŞ YAVAŞ ÖLDÜRÜN... ZALİMCE ÖLDÜRÜN... AMA HİÇ BİRİNİN KAÇMADIĞINA EMİN OLUN..."

BU ŞEYTANLARI NE KADAR SÜRE ENGELLEYEBİLİRİZ DUFIO?...
BJORN DOSTUM, SENİ BİLMEM AMA BEN, SON NEFESİME KADAR MÜCADELEMİ SÜRDÜRECEĞİM...

BABA, SENİ SUÇLAMAYA HAKKIM YOK, LEONİDAS'IN ÖLÜMÜNDEN SEN SORUMLU DEĞİLSİN* ONUN BABASINI ÖLDÜRDÜĞÜNDE BAŞKA SEÇENEĞİN OLMADIĞINI DERYEK BİLE BİLİYOR.**
LÜTFEN BAĞIŞLA BENİ!..

* GEÇEN

ÖLÜM VE YAŞAM ARASINDA GİDİP GELİYORSUN...CONAN, ŞİMDİ YAPACAĞIM BÜYÜ İSE SENİ ÖBÜR DÜNYAYA GÖNDERECEK!..
"TABUTUN HAZIR, TABUTUNU TAŞIYACAKLAR DA BEKLİYORLAR EY KRAL!"
"TÖREN BİRLİĞİ HERKESİN YANLIZCA BİR KEZ GEÇTİĞİ NEHRİN KENARINDA HAZIR...,,
"TÖRENE KATILANLAR ARASINDA BİR DE TANIDIK YÜZ GÖRESİN...ONU HATIRLADIN MI CONAN?"
TEKRAR KARŞILAŞTIK EY KRAL!...
"EVET, DEXİTHEUS BU!.. MİTRA'NIN EN SONUNCU RAHİBİ...ONU DOĞRU YOLCULUĞA GÖNDERDİM.
*GEÇEN SAYILAR...

EVET, AMA BU ŞEYTANLARIN NİCE İÇMELERİNİ İSTİYORUM, BJORN!..

YUTUN BUNU BAKALIM!..

EEEIIIAAAHHHHHHHHOOOOWWWW!

AQUILONYA ORDUSU KAMPINDA HAGAN VE DERYCK DÜŞMAN SAFLARINI GÖZLEMEKTEN DÖNÜYORLARDI..

DERYCK, PRENSES RADEGUND'U REDDETMEKLE APTALLIK ETTİN!

KRAL BABASININ BABAMI ÖLDÜRDÜĞÜNÜ NASIL UNUTABİLİRİM, HAGAN?

ONU SEVİYORSUN BU KESİN!

ONUN İÇİN PARMAĞIMI BİLE KIPIRDATMAM. ÖNÜMÜZDEKİ SAVAŞ SONA ERSİN, CONAN'IN HİZMETİNDEN AYRILACAĞIM!..

DERYCK!..

YMİR, HİÇ BİR ŞEY GÖREMİYORUM!

ZELATA... YİNE KADERİME KARIŞMAYA MI GELDİN?

KADERİNİ TANRILAR BELİRLEMİŞ. PRENSES RADEGUND KULEDE BÜYÜK TEHLİKEDE... ŞAFAK SÖKMEDEN ONA ULAŞAMAZSAN PEK ÇOK NESLİN GELECEĞİNİ ETKİLEYECEKSİN!..

HAGAN, YEDEK ATINI ALIYORUM!..

BU FIRTINADA NEREYE GİDİYORSUN?.. KAMPTA BUNDAN BAŞKA DİNLENMİŞ HAYVAN YOK!

RADEGUND KULEDE TEHLİKEDEYMİŞ! PRENSE ADAMLARI TOPLAMASINI SÖYLE!.. BEN ÖNDEN GİDİYORUM!

NE SÖYLENİYORSUN, DELİKANLI?.. SEN DE EN AZ BABAN KADAR İNATÇISIN, BUNU BİLİYOR MUSUN?

VE KULEDE...
YMIR'İN PENÇELERİ...ARANIZA KATILMADAN ÖNCE HEPİNİZİ GELDİĞİNİZ YERE GERİ GÖNDERECEĞİM!..

RUFİO, ÖBÜR DÜNYADA GÖRÜŞÜRÜZ... SANA DA BİR YER AYIRACAĞIM!..

BJORN!.. BJORN!..
YMİR GÜNAHLARINI BAĞIŞLASIN... DAHA ASİL BİR ÖLÜMÜ HAKETMİŞTİ...

YARDIM ET BANA, RUFİO! KAPIYI SÜRGÜLE!
AL CEHENNEM TOHUMU. BU BJORN İÇİN

RUFİO, ŞAFAK SÖKMEDEN ÖNCE KURTULMA ÜMİDİMİZ VAR MI?
SİZ BUNU BENDEN DAHA İYİ BİLİRSİNİZ... PRENSES CONN...YARIN SABAH GÜN IŞIR IŞIMAZ TAKVİYE KUVVET GÖNDERECEĞİNİ SÖYLEDİ. AMA BU DURUMU BİLEMEZ TABİİ.!

KİMSEDEN YARDIM ALAMAYACAĞINIZ ZAMAN HIZLA YAKLAŞIYOR, RUFIO!
ANCAK ŞU AN İLGİLENMEM GEREKEN ÇOK DAHA ÖNEMLİ ŞEYLER VAR!..
"ZİHNİMİ EN ÇOK MEŞGUL EDEN KONU CONAN'IN RUHUYLA YAKINDAN İLGİLENMEK.!!
"KARA EJDERHALARINIZ SON YOLCULUĞUNUZDA ŞEREF MUHAFIZLIĞINIZI YAPMAK ÜZERE ÇAĞIRILDILAR, KRAL CONAN."
AZ SONRA ÖLÜLER ULKESİNİ KARŞILANACAKSIN; EY BÜYÜK KRAL!..
RUHUN ORADA ÖZGÜR OLACAK. İNSANLARIN SORUNLARINDAN KURTULACAKSIN, SEÇİM YAPMAN GEREKMEYECEK!..

"BU YOLCULUK KISA VE ACISIZDIR... CONAN. RUHUN SANA HEM GARIP, HEM DE TANIDIK GELECEK ŞEYLERLE DOLU BİR DÜNYADA UYANACAK..!!
"RUHUN ŞİMDİ BİLE KARŞI KOYMAYA ÇALIŞIYOR..ANCAK IRMAĞI TEKRAR AŞMAK İÇİN ÇOK GEÇ KALDIN..!
CROM...
"HAYIR, ARTIK CROM SANA YARDIM EDEMEZ. KAPILAR SENİN İÇİN AÇILIYOR. KAPANDIKLARINDA GERİ DÖNÜŞ OLAMAZ. RUHUN, ÖLÜMÜN BEKLEYEN KOLLARI TARAFINDAN KUCAKLANACAK..!!

BİR ATLI TEK BAŞINA GEÇİTTEKİ DAR PATİKADA İLERLİYORDU...
YMİR, NORDHEİM'DA HİÇ BU KADAR KORKUNÇ BİR FIRTINA YAŞAMAMIŞTIM!..
ZELATA, BANA HEP HEDEFİMİ GÖSTERİRSİN!..
..AMA HEDEFİME NASIL ULAŞACAĞIMI ANLATMAZSIN!..
HAGAN HEP ATININ İÇGÜDÜLERİYLE ÖNÜNÜRDÜ...

..BAKALIM HAKLI MI?

BU ARADA...
ÇOK AÇSIN, DEĞİL Mİ ŞEYTAN?..ŞİMDİ İŞTAHINI KIRARIMSENİN

AL BUNU YE!

ULU MİTRA

PEKİ BUNU AL!..

YUKARIDA KALIN VE KAPIYI SÜRGÜLEYİN PRENSES!..
RUFIO, İŞİMİZ BİTİK!..

BABA... BABA!..SANA İHTİYACIM VAR!.

BABA...SENİ DÜŞÜNDÜĞÜMDEN DAHA ÇOK SEVİYORMUŞUM. ANCAK GEÇMİŞTE BUNU NASIL SÖYLEYECEĞİMİ BİLEMEDİM...BELKİ BENİ HİÇ DUYAMAYACAKSIN ARTIK!
AH NE TATLI KELİMELER... PRENSES RADEGUND, NE KADAR DOKUNAKLI...NE KADAR BOŞ!

RUFIO, O YARATIĞIN BABAMA DOKUNMASINA İZİN VERME!..
GERİ ÇEKİLİN PRENSES!..BU ŞEYTANLAR HAKKINDA ÖĞRENDİĞİM BİR ŞEY VARSA...

..O DA ATEŞ YEMEYİ SEVMEDİKLERİ!

HIÇ HOŞLANMIYORLAR ATEŞTEN!..

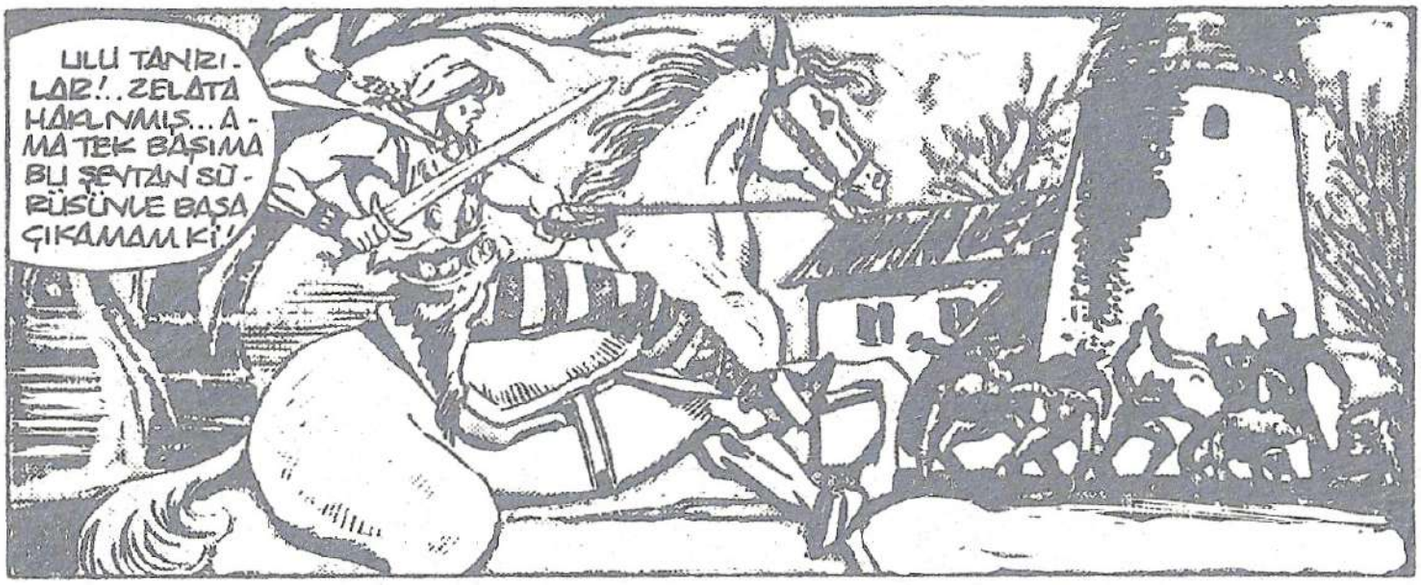
ULU TANRILAR!.. ZELATA HAKLIMIŞ... AMA TEK BAŞIMA BU ŞEYTAN SÜRÜSÜYLE BAŞA ÇIKAMAM Kİ!

BELKİ RADEGUND'U KURTARAMAM AMA!..

...ONU KAYBETMEKTENSE, ONUNLA AYNI KADERİ PAYLAŞIRIM DAHA İYİ!..

RADEGUND...RUFIO.. BENİM, DERYCK! PARAMPARÇA OLMADAN KAPIYI AÇIN!..

GERÇEKTEN BÜYÜCÜ DEĞİL DE SEN OLDUĞUNU NEREDEN BİLECEĞİZ?..
BİLEMEZSİN TABİİ!.. TEHLİKEYLE İÇİÇE YAŞAMAK ZORUNDASINIZ!

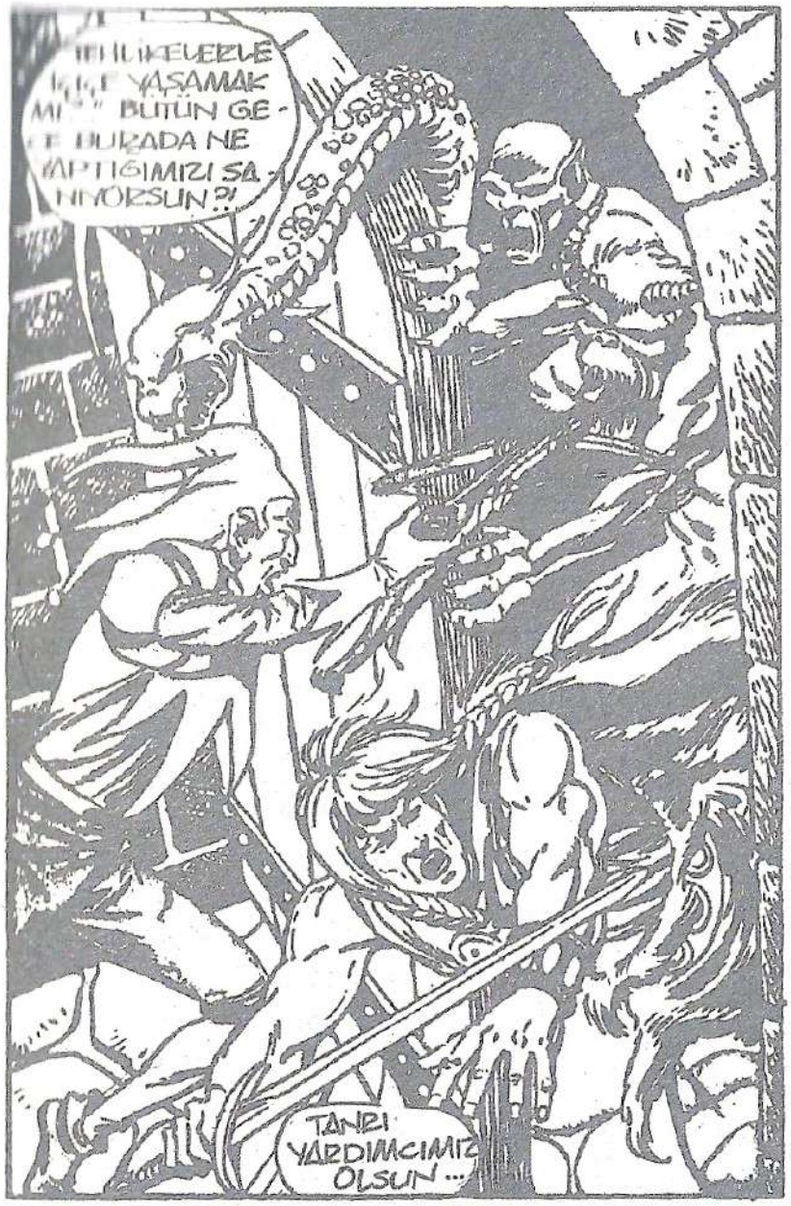
TEHLİKELERLE İÇİÇE YAŞAMAK MI?" BÜTÜN GECE BURADA NE YAPTIĞIMIZI SANIYORSUN?!
TANRI YARDIMCIMIZ OLSUN...

MITRA!..HANGİMİZ ŞAKA YAPIYOR, BİLMİYORUM Kİ!..SEN Mİ, BEN Mİ?.."TEHLİKEYLE İÇİÇE YAŞAMAKMIŞ!!!
ÇOK KONUŞUYORSUN RUFIO!.. SUS VE DİNLE!..
ÜÇE KADAR SAYACAĞIM...BU KALASI KAPININ ARKASINA YERLEŞTİRMEME YARDIM ET!.. BİR, İKİ...

...ÜÇ!..
YARDIMA İHTİYACIMIZ OLDUĞUNU NEREDEN BİLDİN? SENİ KİM GÖNDERDİ DEYCK?..
KİM OLABİLİR?.. ZELATA TABİİ...BENİM KADERİMLE YAKINDAN İLGİLENİYOR. KEŞKE BU ARALAR O KADAR YAKINDAN İLGİLENMESEYDİ!
RADEGUND NEREDE?..

DERYCK?.. GERÇEKTEN SEN MISIN?.. BURADA NE İŞİN VAR?.. AKLINI MI KAYBETTİN?
BENİM RADEGUND.. AKLIMI KAYBETMEDİM... AKLIM BAŞIMA GELDİ.

ÖYLEYSE BENLE ÖLÜMÜ PAYLAŞMAYA GELDİN.!..
BİRLİKTE YAŞAYAMAZSAK BİLE, BİRLİKTE ÖLÜRÜZ!..

BU SANDIĞINIZDAN DA ÇABUK OLABİLİR!..

RADEGUND'LA GİT DERYCK, BEN KAPIYI BİR SÜRE DAHA İDARE EDEBİLİRİM...
BABAN NASIL RADEGUND?..
NASIL... VEYA NEREDE?
YAŞAMLA ÖLÜM ARASINDA BİR YERDE...BÜTÜN BİLDİĞİM BU...

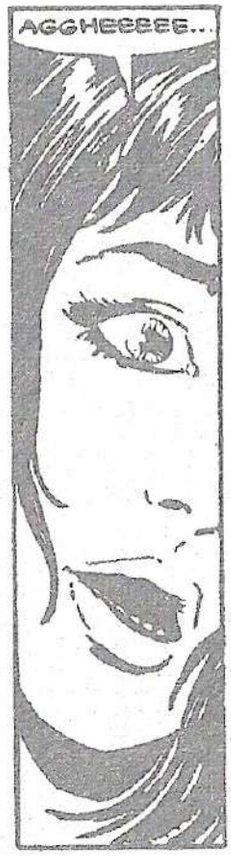
AGGHEEEEE...

DURDUR O YARATIĞI DERYCK, LÜTFEN...

"CESURSUN DERYCK, ÇOK CESURSUN...BUNUN SANA BİR YARARI OLMAYACAK.. SEN CONAN'A ELİNDEN GELEN YARDIMI YAPTIN.."

BİRAZDAN ARTIK ÖLÜMLÜ İNSANLARIN YARDIMINA İHTİYACI OLMAYACAK!...

EVET, BUNA ÇOK AZ BİR ZAMAN KALDI..
BURAYI BİLİYOR MUSUN CONAN?.. SÖYLE BANA BİLİYOR MUSUN?..
ARALLU..
ONUN ELİNDEN ÖLEN HERKES AYAĞA KALKSIN. YENİ ARKADAŞINIZI SELAMLAYIN!
SENİ BEKLİYORDUK!..
HOŞ-GELDİN CONAN!
GELECEĞİNİ BİLİYORDUK!
SENİN DE SONUN GELDİ CONAN!.. HEP BUNU BEKLEMİŞTİK!..
HOŞGELDİN CONAN!
"EVET, KRALLARIN VE SIRADAN İNSANLARIN EŞİT OLDUKLARI ARALLU! GERÇEK HAYATTA ÖLDÜRDÜKLERİNİN RUHLARI SANA SONSUZLUĞA DEK İŞKENCE ETMEK ÜZERE BEKLİYORLAR!"

...KARA EJDERHALAR..? HAYIR, SİZLER KARA EJDERHA DEĞİLSİNİZ! CEHENNEM ZEBANİLERİSİNİZ!..
BU GÖRDÜĞÜM EN KARA BÜYÜ!..
CONAN!..
BU SESİ..! TANIYORUM BEN!..
GERİ GEL!..
BANA YARDIM ET!..
İSTER BÜYÜ OLSUN, İSTER OLMASIN, ARALLI ŞEYTANLARI BİLE BENİ DÖVÜŞMEDEN ELE GEÇİREMEZLER!..

BEN İSTEMEDEN HIÇBİR BÜYÜCÜNÜN GÜCÜ BENİ HAYATTAN KURTARAMAZ! NEŞİMDİ! NE DE SONRA!

BİRAZ DAHA FAZLA ZAMANIM OLSA SIZE UNUTAMAYACAĞINIZ BİR DERS VERİRDİM!.. AMA BU LANET OLASI YERİN KAPILARI KAPANIYOR. ACELE ETMEM GEREK!
CONAN, CONAN... SANA İHTİYACIM VAR!..
EVET, ARALLU'NUN KAPILARI HENÜZ ÜZERİME KAPANMADI...
HER KİMSEN, BENİ ÖLÜLER DİYARINDAN ÇAĞIRDIN... BENDEN NE İSTİYORSUN SÖYLE..
SENİ DUYUYORUM... GELİYORUM
ACELE ET!.. ÇOK AZ ZAMAN KALDI...

AGHHEEEEEEE...!

CROM VE YMIR !..TERDEN BOŞULACAK GİBİYİM...NERESİ BURASI ?.. KULE.. KULEDEYİM !...

BU SES....ULU TANRILAR...O SESİ BEN KENDİ SESİMDEN İYİ TANIYORUM !..

AGHEEEEEE...

ELİM KILICIMIN KABZASINI HİSSETMEYİ ÖZLEMİŞTİ !..

ÖLECEKSEM, HİÇ DEĞİLSE KILICIM ELİMDE ÖLÜRÜM !...

SEN BENİM ETİM, KANIMSIN RADEGUND!.. BUNU YADSIYAMAM!..
BABA!.. YAŞIYORSUN VE ARAMIZA GERİ DÖNDÜN!
EVET, ÖLÜMDEN DÖNDÜM!.. BENİ CANLILARIN DÜNYASINA GERİ ÇAGIRAN SENİN SESİNDİ!

EMİRLERİNİZ NEDİR KRALIM ?..

OH BABA!.. SENİ SEVİYORUM!.. HEP SEVDİM!...

İNİ! ÖYLEYSE SANA SÖYLENİLENİ YAP !...

RADEGUND... KENARA ÇEKİL VE ORADA DUR!.. ONUN YANINDAN AYRILMA VE ONU KORU!

ARKAMA GEÇİN PRENSES. HAVA BİR AN SONRA KILIÇ SAKIRTILARIYLA DOLACAK !..

DERYCK. SIRTIMDAN AYRILMA. KAPIYA ULAŞMAYA ÇALIŞACAĞIM!...

EVET MAJESTELERİ!...

BU BİNYINLI AYDINLIĞA KAVUŞTURMANIN ZAMANI GELDİ....

BAK RADEGUND...GÜNEŞ DOĞUYOR!..
ŞAFAK SÖKÜYOR...KARANLIĞIN GÜÇLERİ GERİ ÇEKİLİYOR!..

EVET MAJESTELERİ...BUNLAR KARANLIĞIN GÜÇLERİ.. GÜÇLERİNİN KAYNAĞI KÖTÜLÜK VE GECE!..

HAKLISIN RUFİO...GÜNEŞ IŞIĞINDA YOK OLUYORLAR!..
HELE ŞÜKÜR!

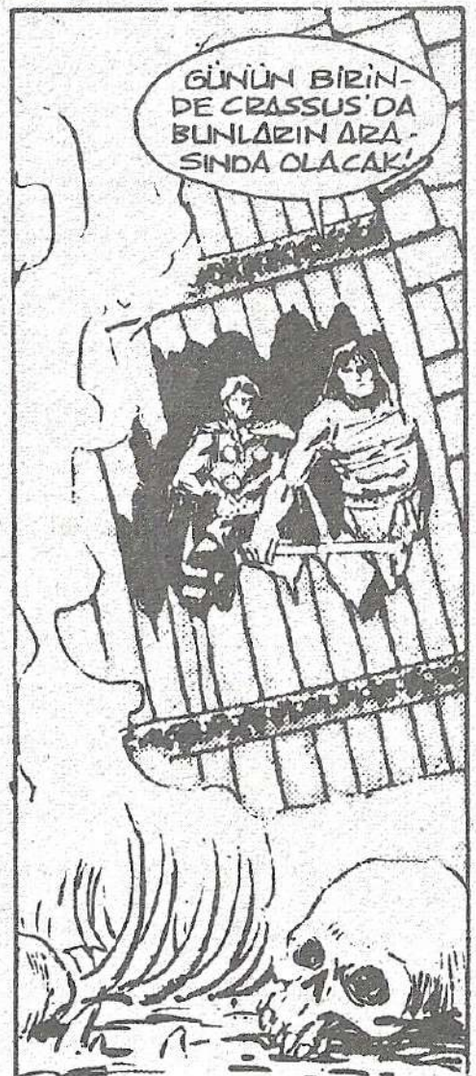
GÜNÜN BİRİNDE CRASSUS'DA BUNLARIN ARASINDA OLACAK!

BABA!.. İNİ MİSİN ?...
KENDİNİ ÇOK ZORLADI...
CROM' UN KANI!..

DERYCK...RUFIO, LÜTFEN YATAĞA YATMASINA YARDIM EDİN!
AHHH...

YARAN TEKRAR AÇILDI...YATAKTAN KALKMAMALIYDIN !..
BANA YASLAN!

RUFIO, İSTEDİĞİN BENİM İÇİN EMİRDİR,
DERYCK, SENİN SÖYLEMEK İSTEDİĞİN BİR ŞEY VAR GALIBA... KONUŞ HELE!
SAKİN DUR!... YOKSA KANAMADAN ÖLECEKSİN!...
BABAMIN ÖLÜMÜNDEN SİZİ SORUMLU TUTMAKLA HAKSIZLIK ETMİŞİM...BÖYLE DÜŞÜNMEMİ BABAM DA İSTEMEZDİ....
EVET SONRA?..

RADEGUNDLA EVLENMEK İSTİYORUM!...
EMİN MİSİN DERYCK?..KIZIM ÇOK İNATÇIDIR...KENDİSİNE SÖYLENEN HER ŞEYE İTİRAZ EDER!..
ÇOK EMİNLER MAJESTELERİ...İNANIN BANA

RADEGUND'U SEVİYORUM... O DA BENİ SEVİYOR. İZİN VERİYOR MUSUNUZ, YOKSA ONU ZORLA MI ALAYIM ?..
SEN BABANA ÇOK BENZİYORSUN DERYCK... BU YÖNÜN ÇOK HOŞUMA GİTTİ... DAMADIM OLMANDAN GURUR DUYARIM !...

ANCAK AŞIK OLMA KONUSUNA GELİNCE...
...DAHA BAŞKA SÜRPRİZLERİNİZ VARSA ONLARI BEN KENDİMİ İNİ HİSSEDENE KADAR SAKLAYIN !...

BABA, YARDIM ET BANA !..
RADEGUND, YERE YAT !
GERİ DÖNDÜLER !...

DENİLENİ YAP KIZ !..
BUNU BANA BIRAKIN...

KEŞKE BU CRASSUS OLSAYDI...

BİRKAÇ SAAT SONRA...

CONAN... ŞEY MAJESTELERİ DEMEK İSTEDİM... YAŞIYORSUNUZ YANİ HAYATTASINIZ!...

EVET, BUNU KIZIMA, RUFİO'YA VE MÜSTAKBEL DAMADIMA BORÇLUYUM... ONLAR OLMASA ŞU ANDA ARALU'NUN KAPILARI ARDINDAYDIM!...

MÜSTAKBEL DAMAT MI?.. DERYCK'Ü MÜ KASDEDİYORSUN. YMİR, TORUNLARIN ÇOK İNATÇI OLACAKLAR...

EVET ÖYLE!..

SENİ GÖRDÜĞÜME SEVİNDİM HAGAN... YAŞAMAK GÜZEL ŞEY!..

SENİ SAĞ GÖRMEK DE ÇOK GÜZEL!

OK BİR PARMAK DAHA SOLA SAPLANSA ŞU ANDA YAŞAMIYORDUM!..

HALA SOLUK ALIYORUM... CRASSUS.. VE SENİ BEKLİYORUM!..

VE ZINGARA'DA BİR ŞATODA...

HAYIR..HAYIR...AVUCUMUN İÇİNDEYDİ...ELİMDEN KAÇIVERDİ...

BİR BÜYÜ DAHA OLMALI..BİR TANE DAHA.. BİR AKLIMA GELSE...KEŞKE BU KADAR YORGUN OLMASAYDIM...

ONA KARŞI KULLANABİLECEĞİM BİR SİLAH DAHA VAR. BU KEZ YENİLMEYECEĞİM!...

ÇOCUĞU GETİRİN, TAURUS'U!.. HEMEN!..

EFENDİMİZ CRASSUS, SİZE SÖYLEMEYE KORKUYORUM AMA BU GECE HİÇ BİR İZ BIRAKMADAN KAÇIP GİTMİŞ...

KAÇMIŞ!... KAÇMIŞ HA!... TAŞ DUVARLARI, DEMİR PARMAKLIKLARI AŞARAK!
DEMEK GÜCÜNÜ KULLANMAYI ÖĞRENDİN TAURUS
CONAN'A GİTTİN DEĞİL Mİ?.. ÖYLEYSE GERÇEĞİ ÖĞRENECEKSİN!.. AMA SENİ BULACAĞIM!.. VE O ZAMAN DA HEPİNİZİ YOK EDECEĞİM!..
SEN BENİ YOK ETMEDEN BEN SENİ YOK EDECEĞİM, TAURUS!..
-BU BÖLÜMÜN

HİBORYALI SAYFASI

Değerli Alfa yetkilileri,
Conan gibi güzel bir dergiyi biz o kuyucularla sayfa ayırarak paylaştığınız için,hepinize teşekkür ederim.Size bir resim daha gönderiyorum.İzninizle her zamanki gibi bazı sorularım da olacak: 1)Gönderdiğimiz resimleri çini mürekkebi yerine,çok koyu olarak kurşun kalemle çizsek,yayınlanır mı?2)Conan'da adı geçen ülkelerin adları gerçek mi?3)Conan Kolleksiyon dizisi kaç sayı sürecek? Bütün Alfa yetkililerine ve Conan okuyucularına selamlar.
Özcan PEHLİVAN-Musliyettin Mah. Sekibaşı Sok.No:37 MUĞLA

Özcan kardeş,
Mektubunun yanıtına geçmeden önce,bu mektupla birlikte gönderdiğin resmini,Conan Kolleksiyon Dizisi'nde yayınladığımızı duyuralım.Çünkü resimlerini bu yolla yayınladığımız bazı okuyucularımız resimlerinin yayınlanmadığını öne sürüp,eleştiriyorlar bizi. Sorularının yanıtına gelince.1)Kurşun kalemle çizeceğiniz resimler,filme alınırken çok kötü çıkar.Bir de baskıya girdi mi değerini tamamen yitirir ve bütün emeğiniz boşa gitmiş olur. Siz en iyisi,çini mürekkebi ile çizmekten vazgeçmeyin.2)Conan'da adı geçen ülkelerin,jeolojik dönemlerde yaşamış kavimlerin ve ülkelerin adları olduğu,Conan tarihçileri tarafından bazı belgelere dayandırılarak ortaya atılmıştır.3)Şu anda 100 sayı olarak programlanmış durumda. Ancak Conan Yeni Maceralar Dizisi sürdüğüne göre,Kolleksiyon dizisi de sürecek demektir. Biz de seni yarışmadaki başarından dolayı kutlar,başarının sürmesini dileriz.

Sayın Erdal Çakıcıoğlu,
Önce kendimden sözetmek istiyorum.1969 Bor-Niğde doğumluyum.

Lise terkim. İki yıldan beri karikatürle amatör olarak uğraşıyorum.Belki bazı mizah dergilerinde adıma rastlamışsınızdır. Ancak taşrada olduğumuz için, gelişmek ve iş bulmak çok zor oluyor.Size bu yüzden yazıyorum. Alfa yayınlarından birinde ufak tefek te olsa çizmek,ve bu işte kendimi pişirmek isterim.Mizahi yazı ve şiir,karikatür,çalışma alanlarım.Size iki çalışmamın fotokopisini gönderiyorum.İyi yada kötü bir haberinizi bekliyorum. Sâygılarımla.
Ali Osman TAŞ-Yenimahalle,Tuna Sok.No:19 Bor-NİĞDE

Sevgili Ali Osman,
Çizgilerin gerçekten güzel ve ustalaşma yolunda.Sana yardımcı olmayı da çok istiyoruz Ancak biliyorsun,bizim tek mizahi dergimiz olan Salata,sürekli yayınını bırakıp,eski sayılarını cilt halinde vermeğe başladı.Yani şimdilik yapabileceğimiz bir şey yok.Ancak ileride bu ya da bu tür bir yayınımız gündeme geldiğinde,elimizden geleni yapacağımıza inanabilirsin.Sevgilerimizle.

Sayın Alfa Yayınları,
Ben yaklaşık dört yıldır Conan okuyorum ve seviyorum.Ben Conan'ın yeni maceralar dizisine bir yıllığına abone olmak istiyorum. (100.Sayıdan itibaren)Kaç para göndermem lazım?Ve abone olduğumda kaç günde bir elime ulaşır? Bu kitaplara ileride zam gelirse, beni etkiler mi?Bir de Conan kolleksiyon dizisinin bir broşürü var mı?Varsa,göndermenizi rica ediyorum.Conan dergisinin bir broşürü de olabilir.Bu mektubumu Conan Yeni Maceralar Dizisi'nde cevaplarsanız,çok sevinirim.Selamlar.
Emin BAŞ-Aralık Köyü,Eynesil GİRESUN

Sevgili Emin,
İlgine teşekkür ederiz.Ancak yayınevimizde abone sistemi yok.Bunun yerine,eline geçmeyen yayınları posta çekiyle yayınevimizden isteyebilirsin.Bunu en açık şekilde,adresine gönderdiğimiz broşürümüzde belirttik.Sevgi ve selamlarımızla.

Erdal Çakıcıoğlu

6250
2250
1750
150
10400

GALERİ ALFA (YARIŞMA RESİMLERİ)

KATILIM NO:32

TAMER ÖNEN
CUMHURİYET MH. SARICA PAŞA SOK. NO:6 ÇARŞIBY
TEKİRDAĞ

CONAN THE BARBARIAN

Tamer Önen

GELECEK SAYIDA...

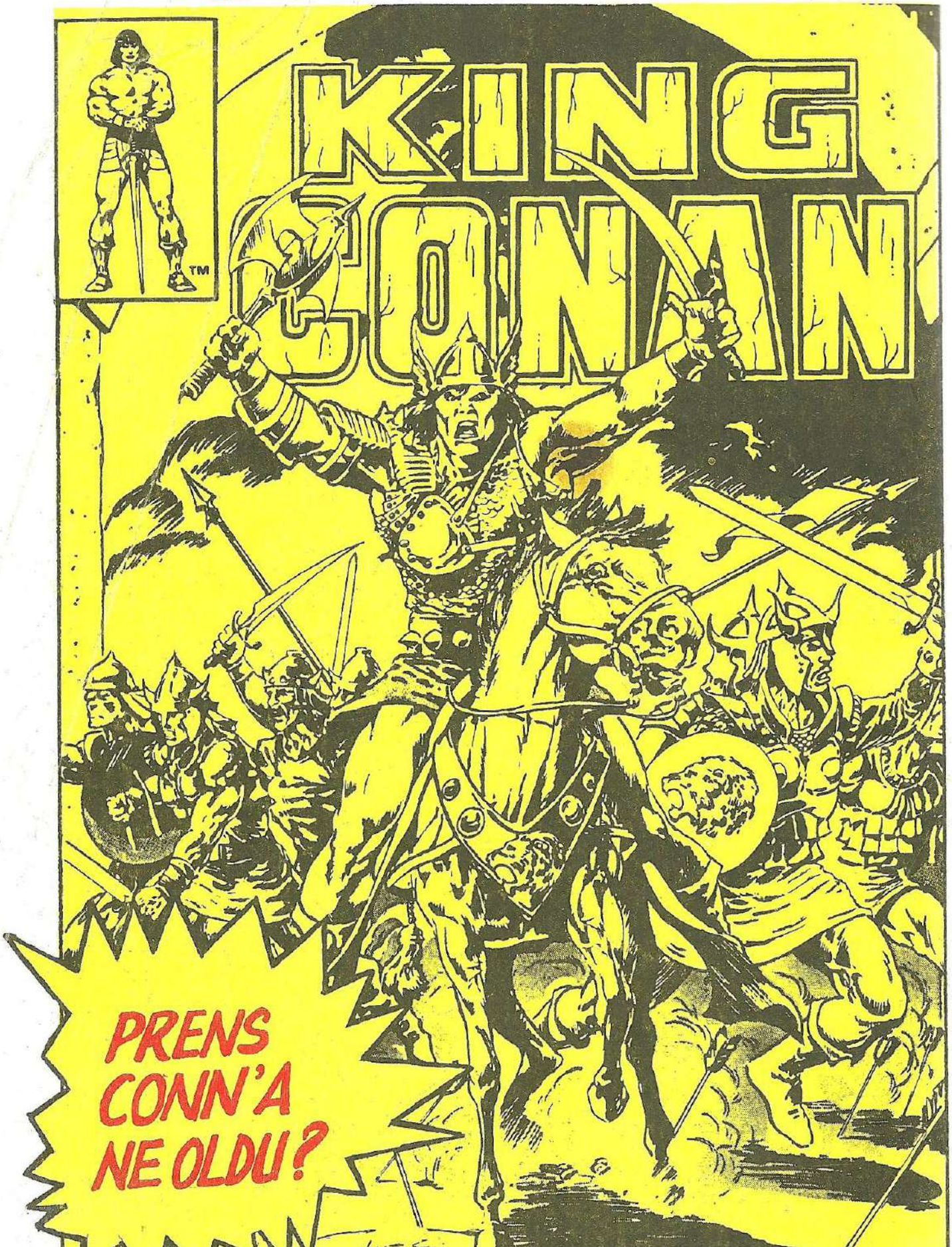

SAYI: 114

600 TL
(KDV DAHİL)

İlkel Çağların Yenilmez Savaşçısı

CONAN™

Yeni Maceralar Dizisi

GULYABANİ

ALFA Yayınları

CİZGİDİYARI

BUNLARI ALDINIZ MI?

EYLÜL AYI YAYINLARIMIZ
(1 - 15 Eylül)

AYLIK YAYINLAR

* THOR (Sayı 16)
* KELOĞLAN SÜPER CİLT (Sayı 9)
* SÜPER KORKU (Sayı 16)
* SALATA (Sayı 10)
* RED SONYA (Sayı 13
* ROM (Sayı 11)
* CONAN ALBÜM (Sayı 5)
* VOLKAN (Sayı 3)

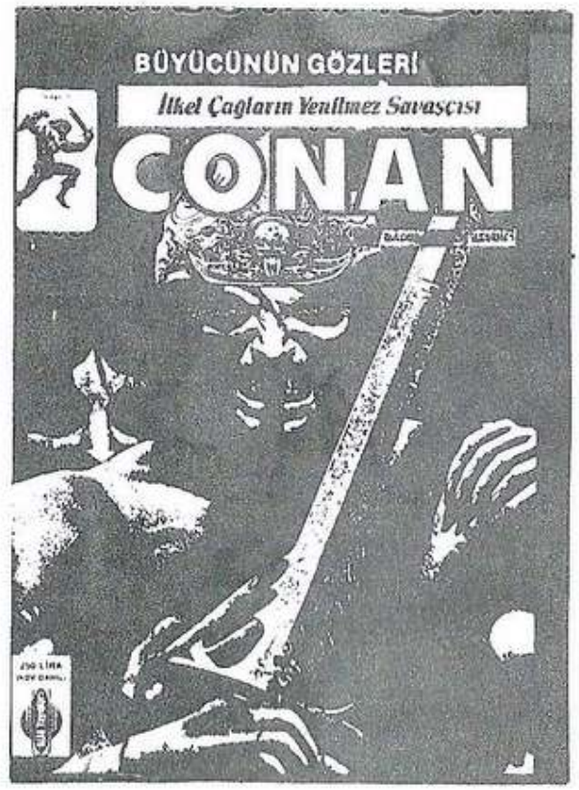

ONBEŞ GÜNLÜK YAYINLAR

* CONAN YENİ MAC. DİZİSİ (Sayı 114)
* FANTASTİK DÖRTLÜ (Sayı 11
* KAPTAN AMERİKA (Sayı 11)
* CONAN SÜPER CİLT (Sayı 36)
* SAVAŞ (Sayı 3)

HAFTALIK YAYINLAR

* CONAN KOLLEKSİYON (Sayı 61)
* CONAN KOLLEKSİYON (Sayı 62)
* CONAN KOLLEKSİYON (Sayı 63

ALFA Yayınları ®

İlkel Çağların Yenilmez Savaşçısı

CONAN

İÇİNDEKİLER

BÜYÜ VE ÇELİK

Kral Conan ölümle savaşırken, oğlu prens Conn da Zingara'nın düz ovalarında Akilonya birliklerine komuta ediyordu. Argos ve Ophir'in düşman ordularıyla kapışmaya hazırlanırken de, gönlü ve düşüncesi, babasının yanındaydı S-5

İBLİSİN KANI

Zingara... Kral Conan'ın komuta ettiği Akilonya birlikleri kentteki kuşatmalarını sürdürürlerken, düşman Argos ve Opkir liderleri de, donanmalarının arta kalanıyla kaçmanın yollarını aramaktadırlar .. S-44

Copyright © 1988 by Conan Properties, Inc. CONAN THE BARBARIAN and the distinctive likenesses thereof are trademarks of Conan Properties, Inc.All Rights Reserved. Bu dizinin, Türkiye'de ve Türkçe konuşulan ülkelerde kitap ve dergi olarak yayın hakkı Alfa Yayıncılık Ltd. Şti'ne verilmiştir.

Alfa Yayıncılık ve Pazarlama Limited Şirketi adına Sahibi: M. Turgut Sağıroğlu
Müessese ve Yazışleri Md.: Gül Feride Sağıroğlu
Yönetim Yeri: Ayazpaşa, Sulakçeşme Sokak, No: 10 Taksim-İstanbul. Tel: 149 91 84
Genel Dağıtım Hürriyet Holding A.Ş. İki haftada bir Cuma günleri çıkar.
Kapak Baskı: Ziya Ofset Tel: 526 97 40 İç Baskı: Şefik Ofset Tel: 522 07 16

"... Şunu bilin ki Prensim, kabaran okyanusların Atlantis'i ve onun görkemli kentlerini yutmasından sonra Dünyada o güne değin görülmemiş bir çağ başlamıştı. Aryas'ın oğullarının doğduğu bu çağda, Dünya üzerindeki imparatorluklar ve uygarlıklar, gökteki yıldızların mavi parıltıları kadar dağınık fakat belirgindi. İşte bu sıralarda Kimmeryalı Conan geldi. Çelik bilekli elinden kılıcını hiç bırakmayan bu kara saçlı, şahin gözlü yiğit tüm imparatorlukları sandallı ayağının altında çiğnemek istiyordu..."

- Bir Nemedya efsanesinden-

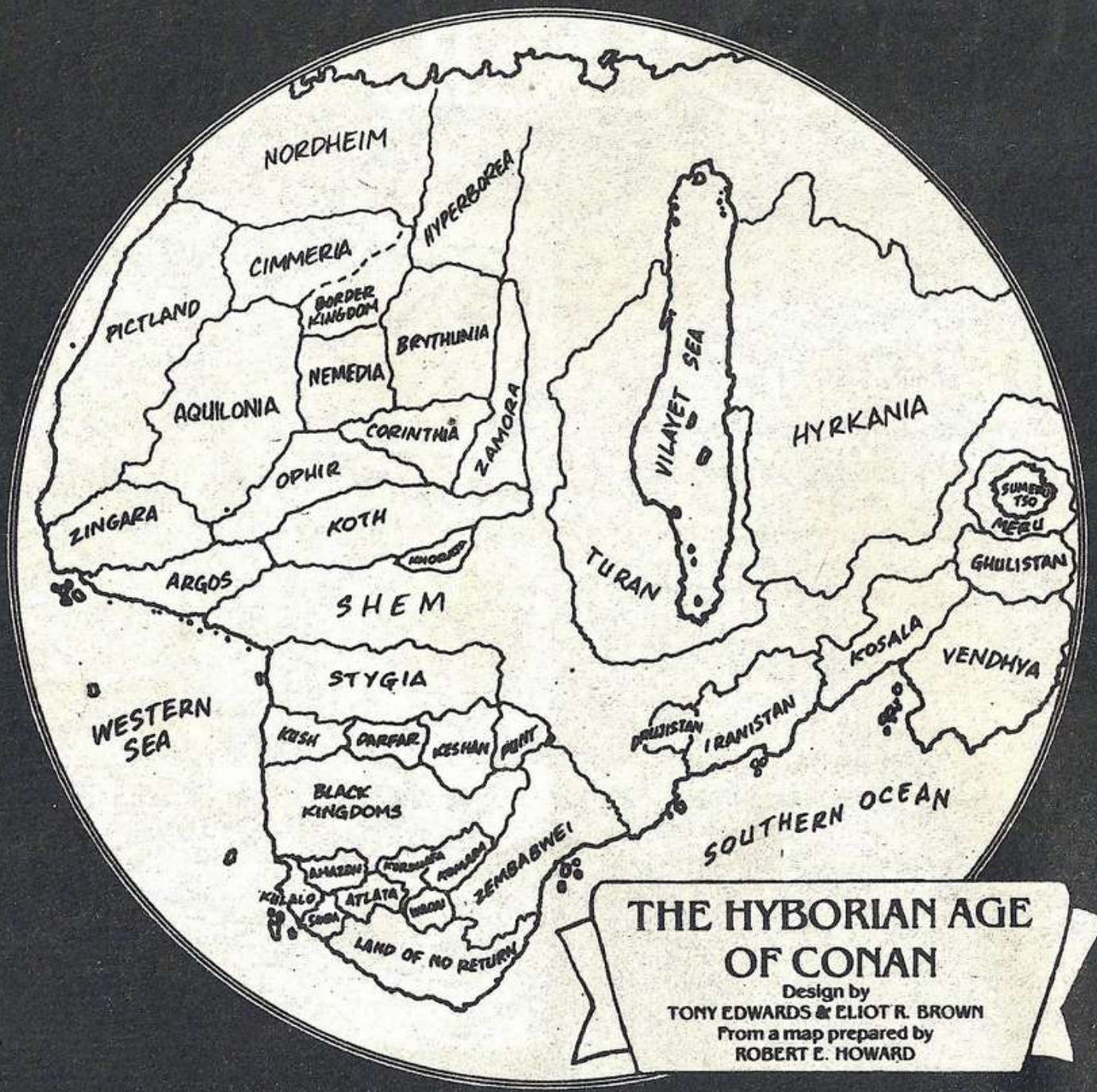

"Bir kaç gün sonra Conan, savaş konseyini toplamıştı.

Miller ve Clark tarafından yazılmış "Conan'ın Yaşam Öyküsü"nden alınmıştır.

BABASI ÖLÜMLE MÜCADELE EDERKEN PRENS CONN ZINGARA'NIN DÜZ OVALARINDA AKİLONYA GÜÇLERİNE KUMANDA EDİYORDU...BÜYÜCÜ CRASSUS'UN EMRİNDEKİ BİR SUİKASTÇI TARAFINDAN ATILAN OKLA VURULAN KRAL CONAN ÖLÜMCÜL BİR YARA ALMIŞTI...

CONN, BABASININ KADERİ HAKKINDA BİR HABER BEKLERKEN, ARGOS VE OPHIR'İN DÜŞMAN ORDULARI AKİLONYA HATLARINA SALDIRMIŞLARDI...SAVAŞÇI ORDULAR TARİHTE KANLI BİR SAYFA AÇMAK İÇİN TEKRAR TOPLANIYORLARDI...

BANA GERÇEĞİ SÖYLEYİN...BAŞKA BİR ŞEY İSTEMİYORUM. YENİ SALDIRIYA KARŞI KOYACAK GÜCÜMÜZ VAR MI?..

SAĞ KANADINIZ DAĞILDI, PRENSİM...VE DÜŞMAN KUVVETLERİ İKİNCİ BİR SALDIRI İÇİN HAZIRLANIYORLAR...NE OLACAĞINI YALNIZCA MİTRA BİLİR!

PRENSİM, YAŞLI FLAVİUS'UN GERİ KALAN ŞÖVALYELERİ ONLARI KARŞILAMAYA GÖTÜRMESİNE İZİN VER. EĞER MİTRA GÜLERSE ONLARIN AKINLARINI KESERİZ VE GÜÇLERİMİZİ TOPLAMAK İÇİN ZAMAN KAZANMIŞ OLURUZ.

BU UMİTSİZ BİR PLAN AMA TEK ŞANSIMIZ GİBİ GÖRÜNÜYOR.

BÜYÜ VE ÇELİK

DON MCGREGOR STORY • MIKE DOHERTY PENCILS • FRANK BATOR INKS • JANICE CHIANG LETTERS • GEORGE ROUSSOS COLORS • LARRY HAMA EDITOR • JIM SHOOTER EDITOR IN CHIEF

PRENS CONN, ZİNGARALI MÜTTEFİKLERİNİZİN KORDOVA'YA KADAR YOLU TEMİZLEMELERİNE İZİN VERİN, KAZANMAK YADA YİTİRMEK... YERİ KANLARIYLA YIKARIZ!

CESARETİNİ SEVDİM, KARİM FEZ. AMA DÜŞMANLA İŞBİRLİĞİ YAPAN KENDİ HALKINLA KARŞILAŞACAKSIN. BUNU YAPMANI SENDEN İSTEYEMEM.

TEKLİF SEN SORMADAN ÖNCE YAPILMIŞTI... SOYLU PRENS! EĞER MİTRA BİZE ZAFERİ BAĞIŞLARSA, BU DÜNYADAN DAHA ÇOK HAİNİ YOK ETTİĞİMİZ İÇİN ÖDÜLLENDİRİLİRİZ!..

O ZAMAN ADAMLARINI YERLEŞTİR, KARİM FEZ! TANRI SENİNLE BERABER OLSUN!..

DÜŞMAN YAKLAŞIYOR, PRENSİM! ARZUNUZ NEDİR?..

ARZUM ZAMANINDAN ÖNCE BABAMIN TACINI GİYMEMEKTİR, GAİUS!

YAKINDA TEPEMİZDE OLACAKLAR CONN... KARİM FEZ'LE KATILMAMIZ İÇİN EMİR VERECEK MİSİN?...

HAYATLARINIZI ORTAYA KOYMANIZ İÇİN Mİ EMİR VEREYİM, GAİUS!..

BİZ TEKLİFİMİZİ ZİNGARA'LI MÜTTEFİKLERİMİZDEN ÖNCE YAPMIŞTIK, DEĞİL Mİ, SERVİUS?

EVET, GAİUS, YAPTIK!..

GAİUS FLAVİUS, ADAMLARINI VADİDE KARİM FEZ'İN YANINDA TOPLA. DÜŞMANI GERİ PÜSKÜRTÜN... VE GECE OLMADAN KORDAVA'YI GÖREBİLELİM...

EVET PRENSİM TAM DUYMAK İSTEDİĞİMİZ ŞEY. BU ŞEKİLDE KONUŞMAYA DEVAM EDİN... BİR KRALGİBİ DAVRANMAYA BAŞLIYOR-

KOMUTANIMIZ, PRENS CONN, AKŞAM OLMADAN KORDOVA'YI GÖRMEK İSTİYOR... AMA İLK ÖNCE BU KÖPEK SÜRÜSÜNÜ VADİDEN ATMAMIZ GEREKİYOR!

KORDOVA'NIN KULELERİNİ TEKRAR GÖREBİLMEYİ ÇOK İSTİYORUM. GÜNEŞİN BATIŞINDA, HARİKA GÖZÜKÜRLER!..

AKŞAM KARANLIĞINDA KULELERİNİ HİÇ GÖRMEDİM, KARIM!

SÖZÜME GÜVEN ARKADAŞIM... O MANZARA HERŞEYE DEĞER!

HENÜZ ÖĞLEN OLMADI VE KORDOVA BURADAN SADECE YARIM GÜNLÜK UZAKLIKTA!...

SALDIRIYA HAZIRLANIN VE HATIRLAYIN....

MİTRA KORDOVA YOLUNDA BEKLİYOR!...

HÜCUM!

CROM VE MITRA, DEMEK KRAL OLMANIN GETİRDİĞİ ÜSTÜNLÜKLER ARASINDA ADAMLARININ ÖLÜME GİDİŞLERİNE SEYİRCİ KALMAK DA VAR!..

HEPSİNİ YOK EDİN... PRENS KORDAVA'YI BUGÜN GÖRMEK İSTİYOR!..

EVET AMA ÇOĞUMUZ İLK ÖNCE MITRA'YI GÖRECEK!...

PRENS CONN, DÜŞMANIN İLERLEMESİNİ DURDURMAK İÇİN ÇOK AZIZ!..

BUNU BURADAN GÖREBİLİYORUM, KARIM FEZ!

ONLAR BİZİ ZİNGARA'DAN ÇIKARMADAN VEYA KÖKÜMÜZÜ KAZIMADAN VEREBİLECEĞİNİZ KADAR TAKVİYE VERİN PRENSİM!...

PALLANTIDLER, SERVİUS GALLANNUS, ADAMLARINIZI TOPLAYIN VE KARIM FEZ İLE GAİUS FLAVİUS'A KATILIN!..

GAİUS... NE OLDU ONA?..

SİLAHLARINIZA DELİKANLILAR!.. HALA SABAH VE YAPACAK DAHA ÇOK İŞİMİZ VAR! TOPARLANIN!

BAĞIRMANI KESİN... PALLANDİDLER. BU YARALILARIN ÖLMESİNİ VEYA KANAMALARINI DUR DURMAYACAK!..

KAMP GÖZCÜSÜ BİLE ASKERLERİ BU SABAH TOPLAMAK İÇİN CESUR SÖZLERİN YETMEYECEĞİNİ BİLİR!

BİZE DE SİLAH VERİN VE ERKEKLERİN YANINDA YERİMİZİ ALALIM!..

YETER GLISANDE. HER ZAMAN CESUR BİR KIZSINDIR!

BAKIN GENERAL: ATLILAR GELİYOR!..

KİM ONLAR?... GÖREMİYORUM... SABAH GÜNEŞİ GÖZÜMÜ ALIYOR!..

SÖYLEMEYE DİLİM VARMAZ LORDUM!

SANKİ AMA OLAMAZ!..

SADECE BİR KİŞİ BÖYLE ATA BİNER!

ADAM MI HAYALET MİŞ?

BABA ÇOK GEÇ KALDIK !..

HAYIR TAM ZAMANINDA GELDİK, RADEGUND

RUFIO, KIZIMI TEHLİKEDEN UZAK BİR YERE GÖTÜR !...

DERYCK, KİMMERYALILARI VE ESİRLİLERİ SOLYANIM-DA TOPLA...

PEKİ KRALIM!.

BENİM İÇİN ŞEREFTİR, KRAL CONAN !..

PALLANTİDLER, ORDA ÖYLE AĞZINIZ BİR KARIŞ AÇIK DURURSANIZ İÇİNE SİNEK KAÇACAK!..

KRALIM, BAĞIŞLAYIN HEPİMİZ ÖLÜM HABERİNİZİ BEKLİYORDUK!..

ÖLÜMÜM HAKKINDAKİ RAPORLAR ABARTILMIŞTIR!..

KARDOVA'DAN BÜYÜK BATI OKYANUSUNUN MANZARASI HARİKADIR... BEN ORAYA GİDİYORUM... KİM BENİMLE GELİYOR?..

DÜŞMAN HATLARINDA..

AQUILONYALILAR YENİ BİR SALDIRI İÇİN TOPLANIYORLAR DAHA NE BEKLİYORUZ?..

BU KADAR SABIRSIZ OLMA...BUGÜN ŞANS BİZDEN YANA, ONLARA GÖSTERECEĞİZ....

EVET, ÖDEYECEKLER KRALLARI OLMADAN KAN BETMİŞ SAYILIRLAR!..

KENDİ KENDİMİZİ KANDIRMANIN ANLAMI YOK... PRENSİM, SONUMUZ GELDİ...BU SALDIRIYLA HEPİMİZİ EZİP GEÇECEKLER!

SENİ BU İŞE SOKTUĞUM İÇİN ÜZGÜNÜM...SERVİUS...BUGÜN BABAMA PEK FAYDALI OLAMADIM!..

HAYIR, CONN... SEN ELİNDEN GELENİ YAPTIN...ŞANSIMIZ YAVER GİTMEDİ O KADAR!..

ULU MİTRA'NIN GÖLGESİ...TANRILAR ÖLMEDEN ÖNCE DELİRMEME Mİ KARAR VERDİLER?..

CONN, OĞLUM, SEN VE SERVİUS TOPARLANIN VE ASKERLERİNİZİ SAĞ YANIMA GETİRİN!..

BEN KORDAVA'YA GİDİYORUM!..

CROM ADINA, BABA, KORDAVA'YI GÜNEŞ BATMADAN EVVELGÖRECEĞİZ!

DÜŞMANIMIZ DÖN DÜĞÜMÜ BİLMİYOR.. ONLARA SÜRPRİZ YAPALIM MI?..

ONLARI ÖLESİYE ŞAŞIRTACAĞIZ!..

ÖLESİYE!

ÖLESİYE!..

KORDAVA'YA GİDEN YOL KANLI OLACAK, ESKİ ARKADAŞIM CONAN.. DÜŞMANA KARŞI İKİYE BİRİZ!..

EVET, CROM İYİDİR!..

BEN KORDAVA'YA GİDİYORUM. KİM BENİMLE GE-

EMİRİNİ VER YÜCE KRAL!

ZAFER YA DA ÖLÜM!..

ALSANA, ARGOSSALI KÖPEK!..

KRAL CONAN BU, ÖLÜMDEN DÖNMÜŞ!..

SIKI DURUN KÖPEKLER!.. KORDAVA'YA GİDEN YOLU KEMİKLERİNİZLE DÖŞEYECEĞİZ!

EVET, ARALLU'NUN KAPILARINDAN SENİ ALMAK İÇİN GE

ÇABUK GELİN PRENS CONN, KRALI DA GETİRİN GÖRMENİZ GEREKEN BİRŞEY VAR!..
NE OLDU KUAGA?..
BIRAKALIM GÖSTERSİN CONN!
EVET SONRA DA BENİM SIRAM GELECEK!..

ACELE EDİN PRENSİM, GÜNEŞİN BATISINDAN ÖNCE KORDAVA'YI GÖRMEK İSTİYORDUNUZ, DEĞİL Mİ?..

İŞTE ORADA...
KORDAVA, ZİNGARA'NIN ZAFER ANITI, AYNEN HATIRLADIĞIM GİBİ...
ONA ERİŞMEK BİZE BAYAĞI PAHALIYA MAL OLDU, BABA!
DÜŞÜNDÜĞÜNDEN DE DAHA FAZLASINA, PRENSİM!..

NE DEMEK İSTİYORSUN PALLANTIDES?
GÖRMENİZ GEREKEN BİR ŞEY DAHA VAR!..

BİR KAÇ DAKİKA ÖNCE BULDUK ONU, CONN...
GAIUS...

GAIUS...GAIUS FLAVIUS...HAYIR!

SENIN İÇIN ÇOK ACI BIRŞEY CONN AMA GAIUS HIÇ BIR ZAMAN KENDINI SUÇLAMANI ISTEMEZDI...

SEHRI HIÇ GÖREMEDEN ÖLDÜ...GÖZ YAŞI DÖKMEYE UTANMA, CONN. O BENIM ARKADAŞIMDI...

KENDIMI BILDIM BILELI O BENIM ARKADAŞIMDI RUFIO!..

BABAMDAN DAHA ÇOK ILGILENDI BENIMLE...GAIUS BANA ATA BINMEYI, YÜZMEYI VE BIR ERKEK GIBI KILIÇ KULLANMAYI ÖĞRETTI...

...VE BEN ONU ÖLÜME YOLLADIM!..

HAYIR, ZAMAN KAZANDIRMAK IÇIN FEDAKARLIK ETMEYI O TEKLIF ETTI

ÇABUK, CONN, BAK!..

YARASI AÇILMIŞ OLMALI!..

KRALA BAKIN...DÜŞMEDEN EVVEL YAKALAYIN ONU!

YAVAŞÇA YERE INDIRIN!..

SALDIRYA ÖNDERLIK ETMEMELIYDI!..

EĞER ETMEMIŞ OLSAYDI, PALLANTIDES DÜŞMAN BIZI BURADAN ATMIŞ OLURDU.

DIKKAT ET, KUAGA....YOKSA BABAM BIR DAHA HIÇ BIR ZAMAN ÖNDERLIK EDEMEZ!

NASIL ENDIŞELENMIYEYIM. ÇABUK CERRAHLARI GETIRIN HENÜZ ONUN TAÇINI GIYMEYE HEVESLI DEĞILIM!..

TUTTUM ONU CONN.. ENDI-

DAHA SONRA, KORDAVA'NIN DIŞINDAKİ AKİLONYA KARARGAHINDA..

BABA BİR KEZ OLSUN DOKTORU DİNLER MİSİN?..

EVET, BİR KERE OLSUN BİRİSİNİ DİNLER MİSİN?..

ZAYIF BİR ADAMI ÖLDÜREBİLECEK BİR YARA ALDIN... KENDİNİ BÖYLE HARCAMAYA DEVAM EDERSEN YAPABİLECEĞİM BİR ŞEY KALMAYACAK ÇÜNKÜ ÖLMÜŞ OLACAKSIN, ÖLMÜŞ, BENİ DUYUYORMUSUN?..

EVET SENİ DUYUYORUM DOKTOR!..

MAJESTELERİ KRALİÇE VE KONT TROCERO GELİYORLAR!..

ZENOBİA, ÖLÜMÜM HAKKINDAKİ HABERLER GENELLİKLE ABARTILMIŞTIR...

CONAN, KOCAM, SENİN ÖLÜM HABERİNİ BEKLİYORDUK!..

BUNUN YANINDA OĞLUMUZ TAURUS'U BULMAK İÇİN VERDİĞİM SÖZÜ YERİNE GETİRMEK İÇİN YAŞAMALIYIM!..

KORDAVA'YI AQUİLONYA BAYRAĞI ALTINDA GÖRMEDEN ÖLMEYECEĞİM!

ŞEHRİ KUŞATTIK KRALIM... SALDIRABİLİRİZ VEYA AÇLIKTAN ÖLDÜREBİLİRİZ ONLARI

ARGOSSA FİLOSU KORDAVA'DA. KRAL XANTAUS VE KRALİÇE LEORA İÇİN TEK KAÇIŞ YOLU AÇIK DENİZ...
VE SONRA NE PALLANTIDES!

EĞER KAÇARLARSA, KORDAVA FİLOSUNU BATIRMALARINI ENGELLEMEMİZ LAZIM. ARGOS'A DENİZDEN SALDIRIRKEN O GEMİLERE İHTİYACIMIZ OLACAK!

HAGAN'IN YÜZÜNE BAKILIRSA DAHA ACİL PROBLEMLERİMİZ VAR
CONAN... CONAN...
AESİRLİ MÜTTEFİKLERİMİZ ARASINDA HUZURSUZLUK VAR!..
O KUZEYLİ ADAMLAR DÜŞMANIN KAFA DERİSİNİ YÜZEMEZLERSE BİRBİRİLERİNKİNİ YÜZECEKLER!..
ŞEYTANLA İŞBİRLİĞİ YAPMAK BU AESİRLERLE MÜTTEFİK OLMAKTAN DAHA İYİ...

ASGARDLI DEREBEYLERİ BİZE KRAL SEÇMEK İÇİN TOPLANDILAR...ESKİ ARKADAŞIMIZ ARN TAHTTA HAK İDDİA EDİYORMUŞ VE AESİR'İ TERKEDİP ASGARD'A DÖNMEYE YEMİN ETMİŞ!..

DOKTORU DUYDUN CONAN... HİÇ KİMSEYİ ÖLDÜRECEK DURUMDA DEĞİLSİN!..
AESİR BANA SAĞDIK KALACAKLARINA DAİR YEMİN ETTİ ARN'I ÖLDÜRMEM GEREKSE BİLE SÖZLERİNİ TUTMALARINI BEKLERİM!
MERAK EDİYORUM BİR ADAMIN İNATÇILIĞINI KIRMAK İÇİN BİR YOL

SENİN SOYLU KİŞİLİĞİNİ KİMSE İNKAR EDEMEZ ARN, AMA EN AZ SENİN KADAR İYİ BİRİ DAHA VAR!..

KİM BENİM TAHT ÜZERİNDEKİ HAKKIMI KABUL ETMİYORSA GELSİN. TAÇ DOĞUŞTAN BENİM HAKKIM DİYORUM!.. EĞER GEREKİRSE ONU ZORLA ALIRIM!..

ASGARD TAHTI NESİLLERDEN BERİ GÜÇLÜ BİR KRAL BEKLİYOR... ARN'IN HAKLI OLDUĞU BİR ŞEY VAR... YENİ BİR KRAL SEÇMELİYİZ...

EVET AMA BU İŞ BİR DUELLO İLE HALLEDİLMELİ... BÖYLECE TANRILAR KRALIMIZI BİZİM İÇİN SEÇERLER!...

ARN, SEN BİR SORUN YARATICISIN!... BUNA BİR SON VERMEN LAZIM!...

BUNU DENEYECEK KADAR İYİLEŞMİŞSİNDİR UMARIM CONAN!..

KRAL CONAN!... SEN BİR BARBARSIN... KAFA DERİNİ YÜZDÜKTEN SONRA KİMSE BENİ DURDURMAYA CESARET EDEMEZ!..

HAYIR, BABA!... YAPAMAZSIN!..

RADEGUND... AESİR BANA YEMİN ETTİ. ONLARI BUNA MECBUR TUTACAKSAM MEYDAN OKUMASINA KARŞILIK

YARAN TEKRAR AÇILACAK VE BU SEFER DOKTORUN YAPABİLECEĞİ BİRŞEY KALMAYACAK!..

İŞTE!... DAVETİNE CEVAP VERİLDİ ARN!..
YMİR ADINA! KİM BU KADAR CÜRATKAR OLABİLİR!?!

SEN... SENİ ÇAYLAK... BENİ ALT EDEBİLECEĞİNİ Mİ SANIYORSUN?.. ÖLMEDEN ENVEL BÜYÜK BİR SÜRPRİZLE KARŞILAŞACAKSIN!

İLK ÖNCE BENİM SANA BİR SÜRPRİZİM VAR ARN!
BENİM TAHTTAKİ HAKKIM SENDEN DAHA FAZLA... ASGARD'IN ESKİ KRALLARININ KANI BENİM DAMARLARIMDA AKIYOR!
DERYCK... HAYIIIR!..

SOYLU KAN MI DİYORSUN?.. O ZAMAN BİRAZINI AKITALIM VE GÖRELİM!

SİLAHINI SEÇ ARN!..
BANA BALTA VER!..

İŞTE ARN!..

EVET BALTAM...SENİN NİMETLERİNDEN FAYDALANMAK İSTEYEN BİR KORKAK DAHA. SENİN ÖPÜCÜĞÜNÜ TADAN HERKES BU KADAR KISA SÜRECEĞİNİ HAYAL BİLE EDEMEZDİ

ASGARD'IN KANUNLARINA BAĞLI KALMANIZ GEREKTİĞİNİ HATIRLAYIN..KAYBEDENİN TARAFI KAZANANDAN ÖĞ ALAMAZ..
BALTAMIN HAKKINI VERECEĞİM, TOKE!..
MERAK ETME HAGAN...ONU ÖLDÜRDÜKTEN SONRA ONUN İÇİN KÖTÜ DÜŞÜNCELERİM OLMAZ HA! HA! HA!
ONU NİÇİN KULLANDERYCK. ARN'IN KRALIM OLMA DÜŞÜNCESİNİ MİYDEM KALDIRMAZ!..

DERYCK!.. OH, CONN ONU KAYBETME DÜŞÜNCESİNE KATLANAMAM!..
SAKİN VE SESSİZ OL... ONUN DİKKATİNİ DAĞITMAMALISIN!..

GEL ÇOÇUK BALTAM SENİ BEKLİYOR!..
ÇOK ATEŞLİSİN!..

BALTAMIN ÖPÜCÜĞÜNÜ SEVECEKMİSİN BAKALIM, ÇAYLAK!..

SENİ SEVDİ.. BUNU RAHATLIKLA SÖYLEYEBİLİRİM!

ESKİ BİR ASKER VEYA GAYLAK, ONUN İÇİN HİÇ FARKETMEZ

BALTANI KULLANMAKTA PEK ACEMİSİN ÇOCUK BU TAM BENİM BAL TAMIN SEVDİĞİ BİR ŞEYDİR!..

ÖLÜRKEN BÜTÜN ADAMLAR AYNDIR!..

ONİKİ VURUŞTAN EVVEL ASGARD'IN YENİ BİR KRALI OLACAK VE SENDE CEHENNEMİ BOYLAVACAKSIN!
YMİR ALSIN SENİ... KÖPEK BİR DAHAKİ HAMLEM KAFANI KOPARACAK!
BİRİMİZİN KANI AKMADAN DEĞİL!..
VE BU ŞEREF BANA AİT!..
YMİR'İN KANI!..
BLACKSMİTH'İN KÖRÜKLERİ KADAR SICAK HAVA İLE DOLUSUN!..
HAYIR, SENİN KANIN ARN!.. NASIL BEĞENDİN MİŞ?..
TANRILAR ADINA... DEMEK ÖYLE DERYCK!
ŞİMDİ BALTAMI SENİN KANINLA YIKAYACAĞIM... VE İŞİ KÖKÜNDEN HALLEDECEĞİM!..
İKİ ELİMİ DE KULLANACAĞIM... BİRDEN KAÇAMAYACAKSIN VE KAÇACAK YERİN YOK!..
HALA AYAKLARIMIN ÜSTÜNDE DURUYORUM!
FAZLA SÜRMEYECEK!

İKİ HAMLE ARN!..HAKLI OLDUĞUNU GÖSTERMEK İÇİN SADECE ON HAMLEN KALDI! İŞİMİ BİTİRMELİSİN!..

SABIRSIZ OLMA, ÇOCUK. BİRAZDAN HAYATIN SONA ERMİŞ OLACAK!..

RADEGUND SANA SÖYLEDİM, EĞER SESSİZ OLMAZSAN ONUN ÖLÜMÜNE NEDEN OLABİLİRSİN!

BABA, BUNU DURDURMALISIN!..

DURDURMAK DİYE BİRŞEY OLAMAZ!

EVET!

BU AESİR ÖLÜM DANSIDIR... BAŞLADIKTAN SONRA SADECE BİR TANESİ YÜRÜYEREK GİDEBİLİR!..

SEKİZ HAMLE ETTİ ARN

ONİKİNE GELMEDEN YMİR'İN KOLLARINDA OLACAKSIN!..

KAN KAYBETMEK SENİ BECERİKSİZ YAPIYOR!..

AMA SANA YARDIM EDECEĞİM!..

ARALLU'YA GİTMENE YARDIMCI OLACAĞIM!

ARRGHHH...

SAYI HENÜZ DOLMADI... DERYCK... HALA İKİ HAMLEM VAR YAPACAK!..

O ZAMAN GÖRELİM ONLARI!

HALA AYAKLARIMIN ÜSTÜNDEYİM.. DERYCK! SEN BİR YEMSİN! AYNEN BABAN ROLF GİBİ!..

ONA MEYDAN OKUMAYA CESARET EDEMEZDİN BİLE!..

CONAN'IN ONA YAPTIĞINI AYNEN BEN DE SANA YAPACAĞIM!...

NEREDE... ARALLU'DA MI?..

BU SONDU ARN... SAYMA BİTTİ!..

ARRRGGGHHH...

ÖLÜME YOLLA!..

ÖLDÜR ONU! ÖLDÜR!

TAHTTAKİ HAKKIN KANLA NOKTALANMALI....

ÖLDÜR.. ÖLDÜR!..

İŞİNİ BİTİR DERYCK!

HAYDİ, KANUNLARI BİLİYORSUN!

BAŞKA ŞANSIN YOK ARTIK

EVET, HİÇ SEÇİM HAKKIM YOK ARTIK!

ARTIK NASIL HİSSEDİLDİĞİNİ BİLİYORSUN DERYCK, YAPMAN GEREKENİ YAP!...

BAKMA RADEGUND... YOKSA TEKRAR TEKRAR RÜYALARINDA GÖRÜRSÜN!..

DERYCK, BABANDA BENİM GİBİ ASGARDLI BİR DEREBEYİYDİ BİZ ARKADAŞTIK... BUNUN HATIRINA ÇABUK YAP ŞUNU VE BEN DE VALHALLA'DA ŞEREFİNE KADEH KALDIRAYIM.

YMİR'İN KIZINI BEKLETMEYECEĞİM ARN!..

BÜYÜK DERYCK, ASGARD KRALI!

TACINI KORDOVA'DA GİYDİRECEĞİZ, YA DA ORAYI ALDIKTAN SONRA, GERİ KALAN YERDE!

BU TANRILARIN ARZUSU!

EVET, DEMEK BÜYÜCÜ ZELATA HAKLIYMIŞ BENİ BEKLEYEN KADER BUYMUŞ...

YAŞASIN DERYCK, AESİR KRALI!

ZELATA ÖNCEDEN BİLDİ BUNU VE BEN DE BUNU GÖRMEK İÇİN YAŞADIM!.. DERYCK BU KUZEYLİLERİN KRALI VE DAMADIM OLACAK!

KONUŞ DERYCK, BİR KRAL KRALLIĞINI KURMAK İÇİN İZİN İSTEMEZ!

O ZAMAN BANA VERDİĞİN SÖZÜ HATIRLATIRIM SANA... BİR KRALIN KRALİÇESİ OLMALI... RADEGUND BENİM KADERİMİN BİR PARÇASI EĞER TANRILAR İZİN VERİRSE BANA ERKEK EVLATLAR VERECEK!

BU ONA KALMIŞ BİRŞEY... İSTEDİĞİNİ YAPMAKTA SERBEST. NE KADAR DİK BAŞLI OLDUĞUNU BİLİRSİN!...

DERYCK'İ SEVDİM CONAN!.. BANA SENİ HATIRLATIYOR... ŞİMDİ EĞER OĞLUMUZ TAURUS'U DA BULABİLİRSEK MUTLULUĞUM TAM OLACAK!

RADEGUND KADERİNİ SEVMİŞE BENZER, CONN!..

BÜTÜN ÜLKEYE ADAMLAR SALDIM... CRASSUS'UN ONU NEREYE SAKLADIĞINI ÖĞRENMELERİ İÇİN ZENOBIA İSİMİZ SALT

EVET NEDEN OLMASIN... BEN DE O KUZEYLİ'Yİ SEV

YUZUNDEKİ İFADEYE BAKILIRSA, TROCERO, SENİN PALLANTİDES'İN VE SERVİUS'UN BANA SÖYLEYECEK ÖNEMLİ BİRŞEYİNİZ VAR!

EVET, SÖYLEYİN BAKALIM

HÜKÜMDARIM, KAYIP OĞLUNUZU ARAMA GÖREVİMİZİN SONUNA GELDİK SAYILIR!

KUŞİT'Lİ MÜTTEFİKLERİMİZ BU ARGOSSA'LI KAPTANI YAKALAMIŞLAR, SİZE SÖYLEMEK İSTEDİĞİ BİRŞEY VARMIŞ!

DOĞRU DEĞİL Mİ, PALLANTİDES!?

EVET, TROCERO, SIRRINI KRALLA PAYLAŞMAK İÇİN SABIRSIZLANIYOR

HADİ KONUŞ, YOKSA ÖLÜMÜN UZUN OLACAK!

KONUŞACAĞIM, KONUŞACAĞIM, SADECE BANA İŞKENCE ETMEYECEĞİNİZE SÖZ VERİN!

O ZAMAN FİKRİMİZİ DEĞİŞTİRMEDEN ACELE ET!

KRAL XANTUS BENİ BÜYÜCÜ CRASSUS'A HABERCİ OLARAK GÖNDERDİ...

EN YENİ MÜTTEFİKİMİZ OLAN STİGYALI'LARIN KALESİ ELMUL

YARDIMCILARI ARASINDA GİZLİ GÜÇLER KONUSUNDA UZMAN BİR ÇOCUK BULUNMAKTADIR...

BAKIN... HÜCRESİNİN PARMAKLIKLARINI ÖRÜMCEK AĞI YIRTAR GİBİ KOLAYCA AÇMIŞ. GÜN IŞIMADAN EVVEL ŞÜPHELENECEK BİRŞEYİMİZ YOKTU

DEMEK BEN KRAL XANTAUS VE KRALIÇE LEDRA'YI BEKLERKEN KUŞ KAFESTEN UÇTU... HABERCİLERİNİ GERİ ÇAĞIRMAK İÇİN ÇOK GEÇ. ÇOCUĞU ALMAK İÇİN GELİYORLAR
LORDUM. ÇOCUĞUN BÜYÜ GÜCÜ TAHMİNİMİZDEN DE KUVVETLİ OLDU!..

LÜTFEN, LORD CRASSUS, ÇOCUĞU NASIL DURDURABİLİRDİK Kİ?.. HİÇ HABER VERMEDEN GECENİN YARISINDA ORTADAN KAYBOLUVERDİ...

EVET, TAURUS'UN GÜCÜ ÇABUK KUVVETLENDİ VE ŞİMDİ BANA İSYAN ETTİ... O BENİ MAHVETMEDEN BENİM ONU MAHVETMEM LAZIM!
LORD CRASSUS, BİZİ BAĞIŞLAMANIZ İÇİN YALVARIYORUZ SİZE SADAKATLA HİZMET ETMEDİK Mİ?..
BİZİM CANIMIZI ALMAYIN LORDUM. HER İSTEDİĞİNİZE BOYUN EĞERİZ...

SİZ BUNU BENİM İÇİN YAPABİLECEKKEN NİÇİN BEN SİZİN CANINIZI ALAYIM

LÜTFEN BU EMRİME UYUN!..
UGGH...
AGGHH...

YAKINDA, TAURUS... YAKINDA... TEKRAR KARŞILAŞACAĞIZ VE BU SEFER USTA VE ÖĞRENCİ OLMAYA ÇAĞIZ!

KORDAVA DUVARLARI-NIN GERISINDEKI KRAL CONAN'IN KAMPINDA...

AMA BABA, HENÜZ DA-HA BIR AKIN YÖNETECEK KADAR İYILEŞMEDIN... HEM BU BASIT BIR IŞ SADECE GIDIP ALACAĞIZ ONU!

BENIM DE SEVMEDIĞIM BU İŞTE CONN, ÇOK BASIT!..

BU İŞ İÇIN BIR GURUP ADAM YETER!

BENI DE HESABA KAT CONN!..

KATACAK, DERYCK EN NI ADAMLARA IHTIYACIMIZ VAR!

BU BÜYÜK BIR RISK, CONN... BAŞA-RILI OLMA ŞANSI ÇOK AZ!..

RISKE GIRMENIN ŞÜPHE IÇINDE YAŞAMAK-TAN İYI OLDUĞU ZAMAN-LAR VARDIR, KRALIM!..

TAURUS'U BULMAK İ-ÇIN TEK Ü-MIDIMIZ!

EVET AMA HATIR-LAYIN... GÖNÜLLÜ O-LAN HERKES RISKI GÖZE ALIYOR. DEMEK-TIR... BIR İKI HAYAT İ-ÇIN GÖREVI TEHLI-KEYE ATAMAZSINIZ

CRASSUS'UN SE-VECEĞI TIP BIR YE-RE BENZIYOR!..

ÖLDÜĞÜ ZAMAN İSTEDIĞI KADAR ZI-YARET EDEBILIR BU-RAYI RUFIO!..

YAKINDA KARAN-LIK ÇÖKECEK SALDI-RIYA GEÇMEK İÇIN GE-CE YARISINI BEKLEYE-CEĞIZ ŞANSIMIZ YAR-DIM EDERSE CRASSUS BIR DAHA GÜNEŞIN DOĞUSUNU GÖRE-MEYECEK!

BU GECE KAINATTA BIR KARIŞIKLIK VAR... TAURUS'UN GÜCÜ ÖNCEDEN TAHMIN ETTIĞIMIZDEN DE FAZLA GELIŞTI KONTROL EDEMEYECEĞIMIZ BIR ŞEY YARATTIK!..

SAHIP... SAHIP, SIZINLE BIRLIKTEYIM

SESSIZLIK... KAINATI GÖRMEYE BAŞLADIM!..

TAURUS ZAMAN VE BOŞLUKTA ILERLIYOR... KRAL CONAN'LA ARASINDA BIR BAĞ OLMASINDAN KUŞKULANIYOR... CONAN'IN OĞLU OLDUĞUNU ÖĞRENDIĞI ZAMAN BANA KARŞI OLACAK!..

ONA BAK... CENNETIN IÇINE DOĞRU GIDIYOR... ARIYOR... ARIYOR...

VE BAŞKA BIR KARIŞIKLIK DAHA... BAKALIM BU NEYMIŞ?..

AH, EVET BENI DAVETSIZ MISAFIRLER IÇIN UYARMAYA GELDIN DEĞIL MI?.. SENI UYUŞUK SOLUCAN! ASIL PRENS CONN KARDEŞINI KURTARMAYA VE BENI ÖLDÜRMEYE GELMIŞ!..

EVET... EVET... SAHIP AKILONYALILAR SANIRIM!..

O ZAMAN BIRAK GIRSINLER... ONLARI SONSUZA DEK IÇERDE TUTABILECEKKEN NEDEN IÇERIYE GIRMELERINE ENGEL OLAYIM!..

YILANIN ZEHIRIDERIMI PULA ÇEVIRIRKEN GÜCÜM DE ARTIYOR.. CONN'U ÖLDÜRMEK TAURUS'LA SON KEZ KARŞILAŞMAK IÇIN ILK ADIM OLACAK...

DIKKAT ET RUFIO!.. EĞER DÜŞERSEN TUTMAK IÇIN SÖZ VEREMEM!..

GEREĞINDEN FAZLA SESSIZ, CONN!

ARTIK GERI DÖNÜŞ YOK, DERYCK...

DAHA FAZLA RAHATLATICI FIKIRLERIN VARSA, KENDINE

ÇEVREDE BIR ÖLÜM SESSIZLIĞI VAR!..

EĞER DEVAM ETMEK İSTEMEN VARSA GERİ DÖNEBİLİR!..
BURAYA KADAR HIÇBİRSEY İÇİN GELMEDİM CONN!..

TANRININ GÖLGESİNİ HİSSEDİYORUM CONN!..
O ZAMAN SESSİZ OLALIM!

İŞTE SENİN ZEHİRİN BENİM GÜCÜMÜN KAYNAĞI... KANIM YILANIN KANI OLDUKÇA İNSANDAN DAHA ÇOK SANA BEN ZEYECEĞİM!..

EVET, AMA DIŞARI ÇIKMAK İÇERİ GİRMEK KADAR KOLAY OLMAYACAK!..
TEPEYE VARMAMIZ LAZIM!..

CRASSUS BİZİ BEKLİYOR CONN... BUNU HİSSEDEBİLİYORUM!

EVET. ARKAMDAKİ SAÇLARDA BANA AYNI ŞEYİ SÖYLÜYOR, DERYCK!

CRASSUS HAZIR OLDUĞU ZAMAN ORTAYA ÇIKACAK...
EVET DİKKATLİ OLMALIYIZ!..
YANIMDA GÜVENEBİLECEĞİM BİR BÜYÜCÜM OLMASINA HIÇ İTİRAZ ETMEZDİM ŞİMDİ...

SESSİZ OLUN... İŞLERİNİ KOLAYLAŞTIRMAMIZA HIÇ GEREK YOK!

BÜYÜK BİR İHTİMALLE BİZİ ANA KAPIDA BEKLİYORLAR!
CRASSUS, HENÜZ MUHAFIZLARINI YERLEŞTİRMEMİŞ...

ŞİMDİ ARGOSLU'NUN BİZE SOYLEDİĞİ HÜCREYİ BULALIM... BU MERDİVENLERİN TEPESİNDEKİ KORİDORU ARAŞTIRACAĞIM...

HOŞGELDİN PRENS CONN!.. ÇOK GEÇ KALDIN!..

CRASSUS... SENİ İBLİS DÖLÜ!..
APTALCA OYUNA GELDİN!..

HA...HA...HA!.. BİR DAHA DENEMEN LAZIM, PRENSİM!..

ARADIĞIN KARDEŞİN GİTTİ... AMA ŞİMDİ SEN GELDİN... GİTMENE NE ŞİMDİ NEDE SONRA İZİN VERMEYECEĞİM!..
İLK ÖNCE SENİ BU KILIÇLA İKİYE BÖLECEĞİM CRASSUS!

HA HA HA!.. O KILIÇ CANLILARI KESMEK İÇİNDİR FANTOMLAR İÇİN DEĞİL!..
SENİ ÖLDÜRECEĞİM CRASSUS...BOYNUNU ÇIPLAK ELLERİMLE SIKMAK GEREKSE BİLE!..

BUNU YAPABİLMEK İÇİN BENİ SARAN SİHİRLİ KALKANI YARMAN GEREK!..

BU DA SENİN GÜCÜNÜN ÜSTÜNDE BİRŞEY!...

RUFIO BAK!..
BİRŞEYLER BANA CRASSUS'UN YAKINLARDA OLDUĞUNU SÖYLÜYOR!

YANINDA BİRİLERİNİ GETİRMEKLE ÇOK İYİ ETTİN... CONN, BÖYLECE YALNIZ ÖLMEYECEKSİN!..

ARALLU'DA İLK ÖNCE KİMİN UYANDIĞINI GÖRECEĞİZ BÜYÜCÜ!..

HAYDİ DENE, SONRA BENİM SIRAM OLACAK!

İŞTE O ZAMAN!

SENİN HANÇERİN DE PRENSİN KILICI KADAR YARARSIZ!..

CRASSUZ, TUZAĞINI KURDU, CONN!..

O ZAMAN O-NU KAPAMADAN YETİŞMEMİZ LAZIM!

EVET, CONN... YOLU GÖS-TER!

İLK ÖNCE BU KÖPEKLERİ TEMİZLEMEMİZ GEREK!..

GEÇ OLSUN TEMİZ OLSUN DEDYCK!

ÖLMEDEN ÖNCE BÜNÜCÜNÜN ÇELİKTEN DAHA GÜÇLÜ ÖLDÜĞÜNÜ ÖĞRENECEKSİN

BAKMA ONA! SADECE BÜNÜCÜNÜN ALDATMASI!.. O SANA ZARAR VEREMEZ!

ÖLDÜ... KENDİ KORKUSU TARAFINDAN ÖLDÜRÜLDÜ!..
...UUCCCCCGGGHH.

KAÇ... KOŞABİLDİĞİN KADAR HIZLI KOŞ!.. BU SENİ KORUYAMIYACAK!

EĞER CANINIZI SEVİYORSANIZ... PARMAKLIĞI KALDIRIN!.. NE OLURSA OLSUN DÖNÜP CRASSUS'A BAKMAYIN!
EVET!

ONA BAKMAYIN YOKSA HAYALİ SİZİN KALBİNİZDEKİ KORKUNUN SİZİ ÖLDÜRMESİNE NEDEN OLUR!..
DÖNÜN VE BANA BAKIN!..

ÖLÜMÜNÜZE BAKIN!..

İŞTE SİZİN EKLEMLERİNİZİ PARÇALARINA AYIRACAK BİR HAVAL DAHA... EĞER BANA İNANMIYORSANIZ DÖNÜP BAKIN!

MİTRA AŞKINA, KAÇIN!..

GERİYE BAKMAYIN... O SADECE BÜYÜCÜNÜN BÜYÜSÜ!..

VE ÇELİK O-NUN GÜCÜNÜ TEKRAR ESKİ HALİNE GETİRECEK!..

KURNAZSIN, CONN... AMA BENİ ALT ETMEYİ ÖĞRENECEK KADAR ÇOK YAŞAMAYACAKSIN!..
PARMAKLIKLARIN ALTINDAN GEÇİN ŞİMDİ!..

BU İBLİS'İN OYUNLARINDAN KORMUYORUM!..

BU HANÇERİN SERİN KALBİNİ BULMASI İÇİN MİTRA'YA DUA EDİYORUM!..

SEN DE KURNAZSIN SOYTARI!.. KAÇABİLECEK KADAR AKILLIMISIN GÖRELİM!..

KOŞUN VE ATLAYIN!.. ÖBÜRLERİ BİZİ ATLARLA BEKLİYORLAR!

YMİR BİZİ KORUSUN!..
YMİR VE MİTRA!.. BU LANETLENMİŞ YERDEN BİR AN EVVEL KAÇALIM!..

RUFIO, KOŞ VE ARKANA BAKMA!..

KAÇMAM LAZIM!.. ONU UZAK TUTMAK İÇİN HIÇ HANÇERİM KALMADI!..

AMA SENİ DURDURMAK İÇİN DAHA BİR SÜRÜ BÜNÜM VAR!..

EN AZINDAN BİRİNİZİ BENİ EĞLENDİRMEK İÇİN YAKALAYACAĞIM!..

BU SOYTARI PRENSTEN DAHA EĞLENCELİ OLABİLİR!..

RUFIO, MİTRA AŞKINA ÇABUK OL!...

UZULME SOYTARI!.. KALIŞINI KUTLAYACAĞIZ!..
CROM VE MİTRA!...

SOYTARINI YAKALAYIN VE KÖPRÜYÜ İNDİRİN.. PRENSİN ARKADAŞINA SON KEZ BAKMASINI İSTİYORUM!..
PEKİ, SAHİP!...

HİÇ BİR YERE GİDEMEZSİN, SENİ UFAK DOMUZ!...

CONN... RUFIO YU YAKALADILAR...
SON KEZ BAK, ASİL PRENS!..
CROM UN KANI!...

KAÇ CONN... KAÇ!..
ÇOK DOKUNAKLI, NE ASİL BİR FEDAKARLIK!..

RUFIO HAKLI... ONU KURTARMAK İÇİN ŞANSIMIZ YOK... BABANIN SÖYLEDİĞİNİ HATIRLA, BİR İKİ HAYAT İÇİN GÖREVİ TEHLİKEYE ATAMAYIZ!..

ONU KURTARACAĞIM VEYA İNTİKAMINI ALACAĞIM. CRASSUS BU SEFER KAZANAMAYACAK YEMİN EDERİM!

GÖZCÜLERİMİZ CRASSUS'U KOLLUYOR. HABERİMİZ OLMADAN RUFIO'YU GÖTÜREMEZ!..

GEREKİRSE ONLARI ARALLU'YA KADAR TAKİP EDERİM!..

DAHA SORRA...

RADEGUND, HALÂ KARDEŞİNE ULAŞMIŞ DEĞİLİZ...

YAPABİLECEĞİN HER ŞEYİ YAPTIĞINI BİLİYORUM DERYCK!

HERŞEYİ ANLAT BANA CONN!..

HAKLIYDIN BABA... ÇOK KOLAYDI... ORAYA VARDIĞIMIZDA TAURUS GİTMİŞTİ VE CRASSUS DA BİZİ BEKLİYORDU... CANLI KURTULMAMIZ BİR MUCİZEYDİ...

RUFIO NEREDE OĞLUM?-

ŞİMDİLİK CRASSUS'UN MAHKUMU!..

EĞER ONU ÖLDÜRMEDİYSE ONUN İÇİN PLANLARI VAR DEMEKTİR...

ŞİMDİLİK RUFIO'NUN BEKLEMESİ LAZIM SİZE DÜŞMAN KORDAVA'YA GERİ ÇEKİLİYOR DENİZDEN KAÇMANI PLANLIYORLAR ZİNGARA FİLOSUNU YAKMADAN ŞEHRİ ELE GEÇİRMEMİZ LAZIM!..

EL MULLAH KALESINDE CRASSUS ASIL MISAFIRLERINI KARŞILIYORDU...

İTİRAF ETMELİYİM Kİ HAYAL KIRIKLIĞINA UĞRADIM CRASSUS, TAURUS'U BURADA BULAMAMAKLA ONUN BU KÜSTAHLIĞINI SOYTARIYA ÖDETMEYİ ÇOK UYGUN BULDUM!..

EVET, XANTAUS, BU APTALI PRENS CONN'U TUZAĞA DÜŞÜRMEK İÇİN YEM OLARAK KULLANABİLİRİZ!..

BU ARADA BENİM ASİL HÜKÜMDARLARIM, TAURUS'U BANA BIRAKIN!..

ÇOK ASIL ACI ÇEKİYOR DEĞİL Mİ?.. ONA SORMAK İSTEDİĞİNİZ BİR ŞEY VAR MI?..

HAYIR, ARKADAŞLARI GELİNCEYE KADAR YAVAŞ YAVAŞ ÖLMESİNİ SEYRETMEKTEN MEMNUNUM!..

EVET ONU BİRAZ DAHA CANLI TUTALIM BU SOYTARI SIRADAN BİR APTAL DEĞİL!..

ŞİMDİ ONU NEREDE GÖRDÜĞÜMÜ HATIRLADIM!..

SON KORİNTİYA KRALI AECHIDES'İN SOYTARISIYDI... CALİASTROS TAHTI ELİNE GEÇİRİP AECHIDES AİLESİNİ SÜR-

EVET, CALİASTROS, BENİM ESKİ ARKADAŞIM!..

VE SOYLU AİLEDEN GERİYE KALANLARIN SAKLANDIKLARI ÖĞRENMEK İÇİN, CALİASTROS ORDULARINI BİZİM TARAFIMIZA GETİREBİLİR DEĞİL Mİ?..

LEORA BENİ ÇOK İYİ ANLIYORSUN!..

BÜTÜN YAPMAMIZ GEREKEN KORİNTİYA'NIN ESKİ SOYLU SOYTARISI ÖLMEDEN ÖNCE AĞZINDAN GERÇEKLERİ ALABİLMEK!..

KRAL CONAN'IN KAMPINDA...

CONAN TANRILAR BİZİM ÇOCUĞUMUZU BULMAMIZI İSTEMİYOR OLABİLİRLER Mİ?.. YOKSA NEDEN BUFIO'NUN O CANAVARLARIN ELİNE DÜŞMESİNE MÜSAADE ETTİLER!..

BUFIO YAŞADIĞI SÜRE İÇİNDE TAURUS'U BULACAĞIM... TANRILAR İSTESEDE İSTEMESEDE ONU KURTARMA ŞANSI-MIZ DA VAR!..

BANA BAK, HİÇ SANA TUTAMAYACAĞIM BİR SÖZ VERDİM MİŞ?..

HAYIR, AMA ŞU ANDA ÖLÜMLÜ GÜÇLERİN ÜSTÜNDE BİR ŞEYLE KARŞI KARŞIYAYIZ!..

CROM VE MİTRA.. BU SESTE NE BÖYLE?..

YERE YAT ZENOBİA!

TANRILAR BİZE KIZDILAR!..

BU BİR KAYAN YILDIZ. BİZİ ÖLDÜRMEK İÇİN GÖNDERDİLER!..

BEN TAURUS'UM. STYGIA'DAKİ RAHİPLER TARAFINDAN SİZİ MAHVETMEK İÇİN EĞİTİLDİM!..

BUNU ÇOKTAN YAPABİLİRDİM, AMA ANLATAMAYACAĞIM BİRŞEY BENİ DURDURDU!..

BANA NEDEN ARAMIZDA BİR İLİŞKİ VARMIŞ GİBİ HİSSETTİĞİMİ SÖYLEDİN!?!

GEL VE BİZE KATIL!.. ÖĞRENECEK DAHA ÇOK ŞEYİN VAR OĞLUM!

DEVAMI YILANIN KANI SAYISINDA...

ZINGARA_KRAL CONAN'IN ORDUSU KRALIYET KENTI KORDAVA KUŞATMASINI SÜRDÜRÜRKEN DÜŞMANLARI DA KENTI VE ZINGARA FILOSUNUN KALANINI YAKARAK DENIZ YOLU ILE KAÇMAYI PLANLIYORLARDI.

İBLİSİN KANI

YETER KSANTALIS! BU HERIFIN ÇELIK GIBI SINIRLERI VAR. ÖLDÜRELIM ARTIK!

HAKLISIN, LEORA! YETERINCE ZAMAN YITIRDIK... RÜZGAR VARKEN, GIDELIM!

TEMIZLEYIN!

KORINTYANIN KRALIYET AILESI OLAN ESKI EFENDILERININ YERINI SÖYLEMEMESI YAZIK!

ZANDAR! BITIR IŞINI!

BANA BIRAZ ZAMAN VERIN!.. YAKINDA ÖLECEK AMA ÖNCE ONA YAŞAMINA LANET ETTIRECEK BIR ACI VERECEĞIM!..

EĞER ISTEDIĞIN BUYSA IŞIMI BITIR! AMA KRAL CONAN SIZE YETIŞINCE CEHENNEMDE BULUŞURUZ!

DON KRAAR WRITER • MIKE DOCHERTY PENCILER • FRAJA BATOR INKER • JANICE CHIANG LETTERER • GEORGE ROUSSOS COLORIST • LARRY HAMA EDITOR • JIM SHOOTER EDITOR IN CHIEF

Copyright © 1988 by Conan Properties, Inc. CONAN THE BARBARIAN and the distinctive likenesses thereof are trademarks of Conan Properties, Inc.All Rights Reserved. Bu dizinin, Türkiye'de ve Türkçe konuşulan ülkelerde kitap ve dergi olarak yayın hakkı Alfa Yayıncılık Ltd. Şti'ne verilmiştir.

BİZİ YİNE MAHCUP ETTİN CRASSUS... EĞER ASKERLERİMİZ SENİN ZEHİRLİ ELİNE DEĞİP HASTALANDILARSA SENİ DE GEBERTİRİZ OLUR BİTER!

ÇATAL DİLİNE HAKİM OL LEORA! BENİMLE BÖYLE KONUŞAMAYA. ÇAĞINI BİLMELİSİN!

YETER ARTIK: EĞER KORİNTYA VE KOT'TAN YARDIM UMUD EDİYORSAK BİRLİĞİMİZİ BOZMAMALIYIZ!

BU İŞİ İKİNİZE BIRAKIYORUM. DOLUNAY BAŞLADIĞINDA YILDIZLAR YERİNE GELMİŞ OLACAK VE BEN DE CONAN'IN KRALLIĞINI BİTİRMİŞ OLACAĞIM!...

BUNLAR CESUR SÖZLER AMA DAHA ÖNCE DE DUYDUK! EĞER KORİNTYALI CALAİSTROS BİZE KATILIRSA SANA İHTİYACIMIZ KALMAYACAK CRASSUS!

CALASTROS'A ÖDEYECEĞİNİZ BEDEL RUHLARINIZ OLACAK!

İKİNİZ DE KESİN ARTIK!... KORDAVA'DAN GİDERKEN CRASSUS'UN BÜYÜSÜNE İHTİYACIMIZ VAR. CONAN'LA SAVAŞMADAN KAÇMAMIZ GEREK!

ONUNLA KARŞILAŞACAĞIZ... KENDİ TOPRAĞIMIZDA!

YİNE DE PRENS CONN'UN DOSTUNU KURTARMAYA GELMEMESİ ÇOK YAZIK!

KORDAVA KRALİYET AİLESİNE SAYGILARIMIZI SUNMAYA HALA VAKTİMİZ VAR LEORA...

YANİ SON SAYGILARIMIZI KSANTALUS!

BU HOŞUNA GİTTİ MI APTAL? SENİ ÖLDÜREYİM Mİ?

İŞTE SANA HIZLI ÖLÜM!

O ÖLÜM SANA GERE KİYOR KÖ-PEK!...
PRENS CONN! HAYIR... BENİ ZORLADILAR!

SUS!

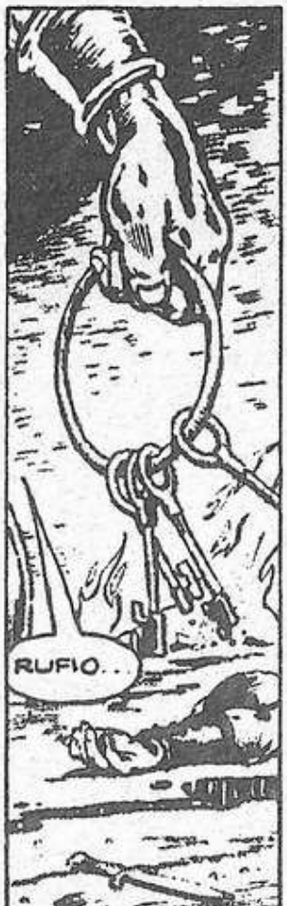
RUFIO..

RUFIO BENİM... CONN! CROM VE MİTRA!... YARI ÖLÜ BU!

KORDAVA DUVARLARININ DİBİNDE..

NEREDEYSE ŞAFAK SÖKÜYOR HIÇ SİNYAL GELMEDİ!

GÖRÜYORUM SERVİLİS. ANCAK CONN'A, RUFIO'YU KURTARMASI İÇİN ŞAFAĞA DEK İZİN VERMİŞTİM.

BELKİ ZİNGARALI ANA KAPIYI ELE GEÇİREMEMİŞTİR.. ŞÖK BİRLİKLERİNİ GÖNDERME ZAMANI GELDİ!

EĞER HAREKETE GEÇMEZSEK KAYBIMIZ AĞIR OLABİLİR!...

DOĞRU AMA CONN İLE ZİNGARALILARA BİRAZ DAHA ZAMAN VERECEĞİZ..

BİRLİKLERİ YERLERİNE GETİRİN!...

PALLANTİDES, KARIMFEZ İLE BİRLİKTE ATLILARI ÖNE GETİRİN. EĞER ZİNGARALILAR KAPIYI AÇARSA ONU ALIN.

HERHALDE KARDA ŞAFAKTA SALDIRIYORUZ!

CROM'UN KANI! NEREDEYSE ŞAFAK SÖKLÜYOR... BİZİMKİLER KENTE SALDIRMADAN KAPIYI AÇACAK ZAMAN KALMADI!

ZİNGARALILAR NEREDE? ARTIK YERLERİMİZİ ALMALIYIZ!...

HADİ MEŞALEYİ YAKIN! ARTIK BEKLE YEMEYİZ!...
EVET... PRENS OLSA DA OLMASA DA SALDIRMA ZAMANI GELDİ!

MİTRA YARDIM ETSİN!

HADİ! SİNYALİ VERİN! KARIM FEZ'İN HAKLI OLDUĞUNU ANLADIM!

ORTAYA ÇIK DA GÖRELİM!
YAŞAMAK İSTİYORSAN PAROLAYI SÖYLE!
PAROLA "ÖZGÜRLÜKÇÜ CONAN" DIR!

O GÖLGELERİN İÇİNDE SİZİ DÜŞMAN SANIP ÖLDÜREBİLİRDİK PRENS CONN

YAPTIKLARINDA HAKLIYDIN ASKER... RUFIO'YA İYİ BAKIN!

BU ZİNGARA İÇİN!

İKİNCİ OKU DA DÜŞMANIN YÜREĞİNE SAPLAYACAĞIM!

MİTRA! NEDİR BU?

BİR SİNYAL! APTAL HERİF!... ZİNGARALILAR BİZE KARŞI AYAKLANMIŞLAR!

BEN SÖNDÜRÜRÜM. SEN KOMUTANA HABER VER

BUNUN SANA BİR YARARI OLMAYACAK ARGOSLU!...

ÇÜNKÜ ŞU ANDA KOMUTANIN DA HESABINA BAKILIYOR!...

BUNU SEVMEDİM... ARGOSLU NÖBETÇİLERDEN SES SEDA YOK!
EĞER NÖBETTE UYUMUŞLARSA KRALİÇE LEORA KSANTALUS'A ASLA MERHAMET ETMEYECEKTİR!

BOŞUNA CANINI SIKMA VİKSEN!
EVET! YAKINDA SİZ DE UYUYACAKSINIZ!

HAYATTA BİR KADIN ÖLDÜRECEĞİM AKLIMA GELMEZDİ!
BENİM DE... AMA LEORA'NIN AMAZONLARI DİĞER KADINLARA HİÇ BENZEMEZ

ÇABUK OLUN İLK IŞIKTAN ÖNCE SİNYAL VERECEK ZAMANIMIZ VAR!

ŞİMDİ CONAN BİZİ GÖRÜR!

CONAN! HALA ŞAFAKTAN ÖNCE SALDIRMA UMUDUMUZ VAR!
EVET EAMON SALDIRACAĞIZ!
SALDIRI EMRİNİ VERİN!

SAVAŞ NARAMIZI KOR. DAVA'DAKİ ZİNGARALI. LAR DA DUYSUN!
ÖZGÜRLÜK. ÇÜ CONAN!

ATLARI MAHMUZLAYIN VE KARIMFEZ'İ İZLEYİN! ZİNGARA'NIN ÖZGÜR. LÜĞÜ AZ ÖTEDE!
ARGOS'A ÖLÜM!
OFİR'İ MİTRA LA. NETLESİN

KENTİ YAKMALA. RINA İZİN VERE. MEYİZ!

KORDAVA LİMANINDA...

KRAL KSANTALIS CONAN ANA KAPI-YI ELE GEÇİRMİŞ!

O ZAMAN ON-LARA YALNIZCA KÜL BIRAKACAĞIZ! KENTİ ATEŞE VERİN! ZİNGARA FİLOSU-NU YAKIN!

KRALI DUYDUNUZ!.. SAHİLDEKİ DÜKKANLARI YA-KIN! YAKIT DEPOLARINI AÇIN! YANGINI SO-KAKLARA YAYIN!..

EMRE-DERSİNİZ

LİMANDA CO-NAN'IN İŞİNE YARA-YACAK BİR GEMİ BİLE KALMAMALI!

ARTIK YETER AR-GOSLU! MEŞALELERİ SÖNDÜRÜN!

KRAL CONAN'IN O GEMILERE İHTIYACI VAR... YA SİLAHLARINIZ İNDİRİN YA DA DÖVÜSÜN!

SEN HA?
KÖPEKLERİ GEBERTİN!

ÖLÜME DOĞRU ZINGARALILAR!
ARRGHH...

ONLARI GERİ PÜSKÜRTÜN!
SİZİ ALÇAKLAR SAYILARIMIZ BEŞE BİR ORANINDA!
BANA GELİN, ARGOS'UN OĞULLARI! SUSAMIŞ BİR KILICIM VAR!...
ACCCH

O MEŞALEYİ ATIP HAYATINI KURTARMALIYDIN!

BANA GÜVENİN! ZAMAN KAZANDIRMALIYIZ! TAKVİYE GÜÇLER!

SIRTIMA İNEN BİR HANCERİN BENİ DURDURACAĞINI MI SANDIN?
YARDIMINI... ZA İHTİYACIM YOK!

BU İŞİ KENDİM HALLEDERİM!

SIRTINI DUVARA VER CONN!
RUFIO!

DAYAN CONN! PALLANTİDES YETİŞMEK ÜZERE!

CANINI SEVEN KAÇSIN!

MİTRA'NIN KANI!... BİZE İHTİYACIMIZ OLAN ZAMANI KAZANDIRDIN CONN.! BABANI BİLE DAHA İYİSİNİ YAPAMAZDI!

BU SENDEN DUYDUĞUM EN BÜYÜK ÖVGÜ PALLANTIDES! DOĞRU ARGOS'A!

ZAFERİN TADINI ÇIKART CONAN! YAKINDA KARANLIK GÜÇLERİ SANA ÇEVİRECEĞİM VE KURTULUŞ UMUDUN OLMAYACAK!

İBLİSİN KANI DAMARLARIMA DOLUYOR! TENİMİ SÜRÜN GENLERİN DERİSİNE ÇEVİRİYOR. AZSONRA BANA VERDİĞİ GÜÇLE BEDENİMİ DEĞİŞMEM GEREKİYOR!

ANCAK BENİ KARANLIKLARDA SÜRÜNEN İĞRENÇ BİR YARATIĞA DA DÖNÜŞTÜRSE, BU SENİ YOK ETMEYE DEĞER!

ÇÜNKÜ TAURUS BİRAZ DAHA GÜÇLENİP DE BANA CEPHE ALMADAN ÖNCE ÖLDÜRMELİYİM SENİ!

SENİN OĞLUNU YOK EDECEĞİM TAURUS... O BENİ YOK ETMEDEN ÖNCE!...

SELAM SANA CONAN! ÖZGÜRLÜKÇÜ CONAN!

DİNLE CONAN!... KORDAVA'YA İSTİLACI OLARAK DEĞİL, KURTARICI OLARAK GİRDİN!

BU İNSANLARA KENTLERİNİN YAĞMA EDİLMEYECEĞİNE SÖZ VERMEKTE HAKLIYMIŞIZ. BUNUNLA İLGİLENECEĞİM

KONT TROCERO HEP ZİNGARA'YI ALMANI SÖYLERDİ... ZİNGARALILAR SENİ KRAL OLARAK KABUL ETMEYE HAZIRLAR!

DOĞRU PALLANTİDES. BEN DE ZİNGARA'DA DOĞDUM. BUNDAN MEMNUNLUK DUYARIM!

NE KADAR ZAMAN İÇİN KARIM FEZ? BİR DİKTATÖRÜN YERİNİ DİĞERİNİN ALDIĞINI DÜŞÜNENE DEK MI?

HAYIR!... ESKİ ZİNGARA KAN DAVALARI BİTENE DEK! O ZAMAN OĞLUN KRALLIK İÇİN ZİNGARA'YA DÖNEBİLİR. AKİLONYA DA BİR MÜTTEFİK KAZANMIŞ OLUR!

BUNU PALLANTİDES İLE KONUŞMUŞ OLDUĞUNUZU ANLIYORUM. ANCAK ZİNGARA'NIN BİR KRALI VAR VE BEN BURAYA TACI ALMAYA GELMEDİM

DOĞRU CONAN! BİR KRALIMIZ VAR... AMA ZAYIF BİR KRAL! LEORA İLE KSANTALUS'UN TUTSAĞI HALİNE GELMİŞ BİR KRAL!

BABA... KRAL SANCHO SARAYDA SENİ BEKLİYOR!

GÖRDÜN MÜ? LEORA İLE KSANTALIS KAÇMIŞLAR BİLE!
BU NASIL OLDU ZİNGARALI?
ŞAFAKTAN ÖNCE! CRASSUS İYİ BİR RÜZGAR İÇİN TANRILARA KURBAN VERİLMESİ GEREKTİĞİNİ SÖYLEDİ!

BAKIN! HEPSİNİ KESMİŞLER... KRALI, KRALİÇEYİ, VE ÇOCUKLARINI... ARTIK KRALİYET AİLESİ DE YOK...

VARİSİ OLMAYINCA ZİNGARA KANLI BİR İÇ SAVAŞIN PENÇESİNE DÜŞER... EĞER DÜZENİ SAĞLAMAZSAN!
EVET KARIM FEZ.

ERTESİ GÜN...

KRAL CONAN... BİZ ZİNGARA BÜYÜKLERİ YÖNETİMİNİ KABUL EDİYORUZ. ARAMIZDAKİ SORUNLARI ZAMANLA HALLEDERİZ...

İYİ SÖYLEDİN KARIM FEZ. ZİNGARA YENİ İMPARATORLUĞUN KORUMASI ALTINDA OLACAK. BİR GÜN VARIŞLERİM BURAYI BAĞIMSIZ BİR KRALLIK YAPACAKLAR...

NASIL İSTERSENİZ MAJESTELERİ... YOKSA SİZE İMPARATOR MU DİYELİM?

CROM...

BABA... KORDAVA BİZİM OLUR OLMAZ DERYCK İLE DÜĞÜN GÜNÜMÜZÜ SAPTAYACAKTIN?

EVET RADEGUND. UNUTMADIM.

ANCAK ÖNCE DERYCK'E BİR SAVAŞ KONSEYİN DE İHTİYACIM VAR!

PALLANTİDES KUAGA YENİ PARALI ASKERLERLE BİRLİKTE KARA KRALLIKLARDAN NE ZAMAN DÖNÜYOR?
YENİ MEHTAPTAN SONRA EFENDİM. TABİİ RÜZGAR VE AKINTI UYGUN OLURSA...

LÜTFEN KOCACIĞIM... RADEGUND İLE DERYCK'E NE ZAMAN EVLENEBİLECEKLERİNİ SÖYLE!
ÜÇ GÜN SONRA... O ZAMANA DEK ARGOS'LU İSTİLA PLANLARIMIZI YAPMIŞ OLURUZ...

AÇIK DENİZDE... ...
İSTEDİĞİN BÜTÜN PLANLARI YAP CONAN! SET ADINA YEMİN EDERİM ÇOK YAŞAMAYACAKSIN!

ÜÇ GÜN SONRA YENİ AY BAŞLIYOR... O ZAMAN HAZIR OLACAĞIM!

KIZININ DÜĞÜNÜNDE EĞLENMEYE BAK CONAN... CENAZEN OLDUKÇA YAKIN!

ERTESİ AKSAM...

ABLAN RADEGLIND YAKINDA EVLENİYOR TAURUS... BUNUN SENİN İÇİN BİR ANLAMI YOK MU?

ONU TANIMIYORUM BİLE!

ONU ZORLAMA ZENOBYA!

BİZ SENİN AİLENİZ TAURUS!

BEN ARANIZDA BİR YABANCIYIM!

LÜTFEN YAPMA.. BANA DOKUNULMASINDAN HİÇ HOŞLANMAM. ÜSTELİK DAMARLARIMDAKİ İBLİS KANI SİZİN İÇİN HOŞ SAYILMAZ!

ÇEKİL ZENOBYA. OĞLANIN YALNIZLIĞA İHTİYACI VAR

AMA... AMA O BİZİM OĞLUMUZ CONAN!

BUNA KENDİSİ KARAR VERMEK

BİR DAKİKA KRAL CONAN... BİLMENİZ GEREKEN BİR ŞEY VAR.

O ZAMAN KONUŞ DA DİNLEYEYİM!

YENİ AYIN ÇIKMASI İLE CRASSUS HAYATINA YENİ BİR SALDIRI YAPACAK BUNU HİSSETTİM. KENDİNİ KORUMALISIN!

İYİ

BİRKAÇ DAKİKA SONRA...
KİM O? KİMSİN SEN?
ARTIK GERÇEĞİ ÖĞRENME ZAMANI GELDİ TAURUS!

ADIM CADI ZELATA... TANRILARA HİZMET EDERİM. KENDİNLE İLGİLİ GERÇEĞİ ÖĞRENME ZAMANIN GELDİ.

KRAL CONAN İLE KRALİÇE ZENOBYA'NIN SÖYLEDİKLERİ DOĞRU. ANCAK GERÇEK İÇİNDE YAŞAMADIKÇA ASLA GERÇEK OLAMAZ!
BENİMLE BİRLİKTE BİR YOLCULUK YAP!

ZAMANI VE UZAYI AŞIP BAŞKA BİR BOYUTA DOĞRU!

ÖNÜMÜZDEKİ BOYUTTA GEÇMİŞ, ŞİMDİ VE GELECEK HEPSİ BİRDİR!
ORADA CRASSUS'UN DOĞDUĞUNDA, SENİ AİLENDEN NASIL ÇALDIĞINI, SENİ ONLARA KARŞI NASIL KULLANDIĞINI GÖRECEKSİN!
BEN CONAN İLE ZENOBYA'NIN OĞULLARI BİLE OLSAM, O İBLİSE KAN BAĞIYLA BAĞLIYIM!
AMA SEN YOL GÖSTER ZELATA, BEN İZLEYECEĞİM. BUNUN TANRI BUYRUĞU OLDUĞUNA İNANIYORUM.

İKİ GÜN SONRA...

ASGARD TANRILARI TANIK OLUN!... BEN HAGAN, TANRILARIN VERDİĞİ GÜÇLE PRENSES RADEGÜND'Ü ASGARD TAHTININ VARİSİ KRAL DERYCK İLE EVLENDİRİYORUM!

BİLEKLERİNİZDEKİ BAĞLAR SİZİN ÖMÜR BOYU SÜRECEK BAĞLILIĞINIZIN SEMBOLÜDÜR!

CONAN! KIZIMIZ BİR BARBAR KRALİÇESİ OLACAK!

KIZIMIZ ZATEN YARI BARBAR ZENOBYA!

KIZKARDEŞİM! ASGARD KRALİÇESİ! MİTRA BUNU DÜŞÜMDE GÖRMÜŞTÜM!

RADEGÜND SENİ KARIM OLARAK ALIYORUM. BU KADEHTEN İÇEREK HERKESE ASGARD YASALARINA UYACAĞINI GÖSTER!

İYİ BİR ÇİFT OLDULAR!

EVET. GURURLU VE İNATÇILAR. TORUNLARINDA AYNI OLACAK!

DERYCK BU KADEHTEN İÇEREK HERKESE ASGARD KANUNLARINA UYACAĞINI GÖSTER!

YMİR ADINA! BAĞLAR MÜHÜRLENDİ. SAĞLIĞINIZA İÇİYORUZ! KRALİYET SARAYINA BİR ERKEK EV-

ASGARD KRALIYET SARAYINA BIR ERKEK EVLAT!
VE ASGARD'A YENI BIR HANEDANIN ŞEREFINE!

ASGARD'A YENI BIR HANEDANA!

YENI BIR HANEDANA VE ONLARIN MUTLULUĞUNA!...
DERYCK ILE RADEGUND ŞEREFINE!
ASGARD KRALI DERYCK, SANA VE ÜLKENE DOSTLUĞUMU SUNUYORUM!

ELIMI UZATIYORUM!
DERYCK BABAM SANA ELINI UZATIYOR...
EVET...

BENIM IÇIN ŞEREFTIR KRAL CONAN
İYI KRAL DERYCK

RADEGUND, SENİNLE HİÇ BÖYLE ÖVÜNMEMİŞ MUTLU OLMAMIŞTIM
OH CONN! SENDEN BUNLARI DUYMAK ÖYLE ANLAMLI KI
DERYCK, CONAN VE BEN DAMADIMIZ OLMANDAN GURUR DUYUYORUZ/ ARTIK GEÇMİŞİ UNUTALIM!
DOĞRU KRALİÇE ZENOBYA. RADEGUND İLE BENİ ARTIK BİR TEKGELECEK İLGİLENDİRİYOR

DERYCK SENİ DAMADIM VE DOST TUM OLARAK BİLMEKTEN GURUR DUYUYORUM!
SİZLER ZATEN UZUN BİR SÜREDİR DOSTTUNUZ... CADI ZELATA HAKLIYDI. SİZ BİRBİRİNİZE BAĞLISINIZ
EVET... SEN DE BANA GÜVENEBİLİRSİN CONN.

BİRİNE AİT OLDUĞUNU HİSSETMEK ÇOK BASİT OLMALI...

BURAYA AİT OLMADIĞINA MI KARAR VERDİN TAURUS?
ZELATA, BEN BURAYA, O YABANCILARIN YANINA AİT DEĞİLİM.

BAK! SOYTARI BİLE ONLARA BENDEN DAHA YAKIN.

ADINI VE KİMLİĞİNİ BİLMEK... KİM OLDUĞUNU BİLMEKLE AYNI ŞEY DEĞİLMİŞ

YOLA ÇIKMADAN BİRLİKTE ÇOK AZ ZAMANINIZ OLACAK... ARGOS'UN İSTİLASI BEKLEYEMEZ
ZAMANIMIZI İYİ KULLANIRIZ

BİR KAÇ GÜN SONRA SAVAŞ KONSEYİNDE...

KUAGA YAKINDA DÖNER CONAN! BU GECE YENİ AYIN İLK GECESİ!

EVET. KARA KRALLIKLARDAN GELEN PARALI ASKERLER İYİ DÖVÜŞÜRLER!

KUAGE İLE ADAMLARI GELDİĞİNDE ARGOS'A DOĞRU AÇILACAĞIZ. MESSETIA'YA DENİZDEN YAKLAŞMAK EN İYİSİ. ORADA ZINGARA FİLOSU İLE BULUŞURUZ.

YELKENLİLERİMİZİ GÖRÜNCE KSANTAUS'UN YÜZÜNÜ GÖRMEK İSTERDİM.

AÇIK DENİZDE... CRASSUS'UN GEMİSİ ARGOS'A GELİYORDU
ÇOCUK HALA GÜZEL KRALİÇEYE SO-RUN YARATIYOR... AMA BEN HEPSİNİ ÖLDÜ-RÜNCE HİÇ SORUN KALMAYACAK...

DOLUNAY VAR! YILDIZLAR BU GE-CE SIRALANDILAR... GÖKYÜZÜNÜN BİR DAHA BU DURUMA GELMESİNE DEK YÜZYILLAR GEÇER

YILDIZLAR GÖKTEKİ YER-LERİNİ DEĞİŞTİRMEDEN ÖNCE CONAN'I VE ONUN KANINDAN OLANLARI YOK EDECEĞİM.

CONAN, ÖLME-DEN ÖNCE BE-NİM GÜÇLÜ VE YÜZÜMÜ GÖRE-CEKSİN!

ELEMANLARA EMİR VERMEME YARDIM ETMELERİ İÇİN KARA GÜÇ-LERİ ÇAĞIRA

BAKIN... DENİZDEN BİR FIR-TINA GELİYOR... GARİP!.. HAVA GÜZELDİ!
EVET! GERÇEKTEN DE GARİP ZE-NOBYA!

SENIN İÇİN BENDE ÇOK DAHA GARİP ŞEYLER VAR CONAN! SEN TİTREYECEKSİN BEN DE HAYATINI ALACAĞIM!

AGHHHHHH...
CONAN... CONAN... MİTRA ADINA! NE OLUYOR?

LÜTFEN... LÜTFEN SANA NELER OLDUĞUNU SÖYLE...
CR CRASSUS...

HA! HA! HA! KENDİNİ ÇARESİZ HİSSET BAKALIM YÜCE KRAL!

MITRA BİZİ KORU!

YİNE Mİ? OLAMAZ!

SELAMLAR MAJESTELERİ... BENİM CRAS SLIS!

UZAKLARDAN SANA GÖNDERDİĞİM BU GÖRÜNTÜ İYİLİĞİN İÇİNDİR... ÖLMEDEN ÖNCE YÜZÜMÜ GÖRECEKSİN!

CONAN!
SAKIN BAKMA ZENOBYA!
BANA BAK KRALİÇE! RUHUNA BİR İŞARET BIRAKACAĞIM! HA! HA! HA!

KARA GÜÇLE-RİN DEHŞETİNİ HİSSET CONAN! SENİ SARIŞINI HİSSET!

EVET... OĞLUN TALI-RUS'LU ÇALDIM...VE ONU YALNIZ BİR HEDEF İÇİN YETİŞTİRDİM.' SENİN KADERİNİ ÇİZME-Sİ İÇİN!

ARRGGGHHH...

BU GECE KA-ZANACAĞIM... HEPİNİZİ ALA-CAĞIM!

GERİ DÖN, CRASSUS!

BEN YIL-LARCA TARAN-TIA'DAKİ MİTRA MABEDİNDE HİZ-MET ETTİM... BEKLEDİM...SENİ SET'İN ŞEREFİNE ÖLDÜRMEYİ BEKLEDİM!

BEN SE-NİN EFENDİNİM. SEN ÇIRAĞIM-SIN... ALTIM-SIN...

HAYIR CRASSUS! BEN SET'İN STİGYA SIR-LARINI BİLİRİM. HATTA RAKİBİNİM SENİN KADERİN BENİM!

DİKKATLİ OL TAURUS... BU İNSANLARIN SENİN İÇİN BİR ANLAMI YOKTUR...
DOĞRU CRASSUS. ONLARA NE OLDUĞU BENİ İLGİLENDİRMEZ!

TAURUS-- TAURUS!

LÜTFEN! EĞER BİZİM OĞLUMUZSAN BİZİ TERKETME!
DEFOL KÖLE! UNUTMA YILANIN KANI BİZİ BİRBİRİMİZE BAĞLIYOR. İTAATSİZLİK ÖLÜMDÜR!
EFENDİ...

TAURUS! SANA YALVARIRIM!

KORKUYOR YÜCE KRALİÇEM!

HAYIR

CRASSUS GÖRÜNTÜN ARACILIĞIYLA BU ACIYI HİSSET!

KALK CONAN

SEN DÖNENE DEK BEKLEDİM CRASSUS! DERSİMİ ÖĞRENDİM!

ÖĞRENCİ EFENDİSİNE ÖĞRETEBİLİR!

ÁGHHEEEEE...

SET SENİ ALSIN HAİN!

GÖRDÜĞÜN GİBİ SIRRINI BİLİYORUM CRASSUS... GÖRÜNTÜNE YAPTIKLARIMI HİSSEDEBİLİYORSUN

O KADAR UZUN YAŞAMAYACAKSIN

TAURUS, OĞLUM, BİZE YARDIM ET... AMA SENİ MAHVETMESİNE İZİN VERME!
CROM VE MİTRA! BİZİM BİR OĞLUMUZ VAR!

EVET... ANNE... BABA... ARTIK KİM OLDUĞUMU BİLİYORUM VE CRASSUS BUNU DEĞİŞTİREMEZ.
NE OLURSA OLSUN ARKAMDA KALIN

AGHEEE...
TAURUS!

EVET... SANA FIRSAT TANIDIĞIMDA GİTMELİYDİN...
KALK AYAĞA! DÜELLO YENİ BAŞLIYOR!

EVET! HENÜZ YENİ BAŞLADIK! EĞER ŞAFAĞA DEK SENİ TUTABİLİRSEM BABAM KURTULACAK!...
KALK! AYAKTAYKEN ÖLDÜRMEK İSTİYORUM!

NEDEN BENİMLE EŞİT ŞARTLARDA KARŞILAŞMIYORSUN? KORKUYOR MUSUN?

GEL... İKİNCİ BOYUTTA BİZİ ETKİLEYECEK BİR ŞEY YOK!

PEKALA APTAL ÇOCUK! BU BÖYLÜTTA RUH. LARIMIZ ÇARPI_ SACAK!

EY SET! RUHUMU ÖZGÜR KIL KI DÜŞMANLARI YOK EDEBİLEYİM!

AH! KAPI AÇILIYOR!

TAURUS DUR! NE YA_ PIYORSUN?
GİTMEM GEREK!

KAPI AÇILDI! YAL_ NIZCA BİRİ_ MİZ SAĞ KA_ LACAĞIZ!
TAURUS...!

BENİ UZUN SÜRE TUTABİLECEĞİNİ MİSANIYORSUN?

EĞER O KADAR DA YANABİLİRSEN!

AH! GENÇ VE SABIRSIZSIN!

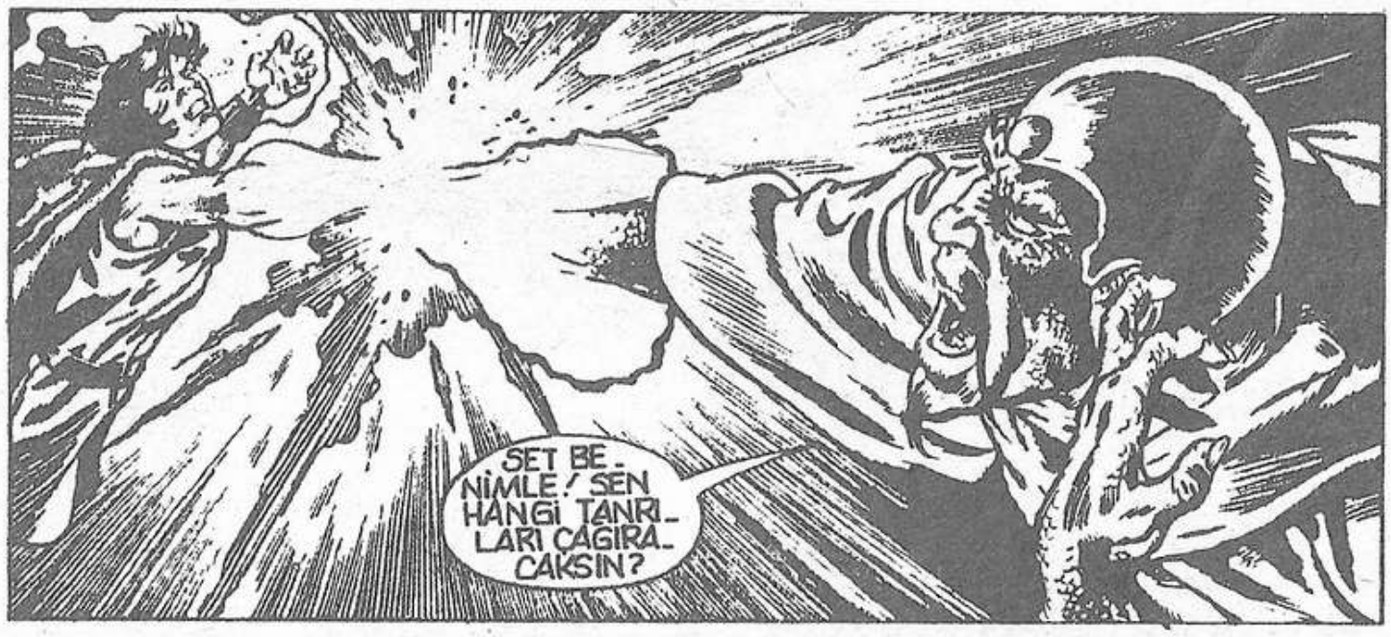
SET BE-NİMLE! SEN HANGİ TANRI-LARI ÇAĞIRA-CAKSIN?

MİTRA... AŞURA... CROM... BANA GÜÇ VERİN!

SET'E SESLENEMEYE-CEĞİNİ BİLİYORSUN! ÇÜNKÜ ONA İHANET İHANET ETTİN. O SE-Nİ UNUTAMAZ!

SENİ MAHVE-DECEK!

YOK EDECEK!

UHH! AHH! MİTRA...

ASURA... CROM... BİR RAZCIK DAHA... YALNIZ CA ŞAFAĞA DEK...

CRASSUS... GÜNEŞ PARLIYOR!

BAŞARAMADIN... BABAM SENİ BULACAK VE İŞİNİ BİTİRECEK!

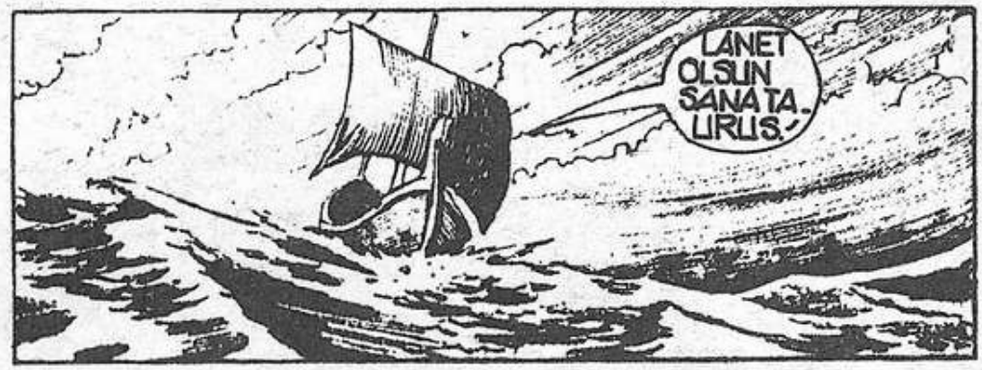
LANET OLSUN SANATALIRLIS!

YILDIZLAR DEGİŞTİ! ZAMANIM BİTTİ! CONAN YAŞIYOR!

AMA BEN HENÜZ TÜKENMEDİM! SET'LE BİRLEŞİP CONAN'IN VARİSLERİNİ YOK EDECEGİM.

İNTİKAM BENİMDİR!

TAURUS...

MITRA'YA ŞÜKÜR! HALA NEFES ALIYOR!
ANNE... BABA...

CROM ADINA!
KONUŞMAYA ÇALIŞMA!
FAZLA VAKTİM KALMADI...ARTIK KIM OLDUĞUMU BİLİYORUM... SİZİN OĞLUNUZ PRENS TAURUS'UM!

ARTIK ONA DOKUNABİLİYORUM CONAN... TENİ TIPKI ÖBÜR ÇOCUKLARIM GİBİ ARTIK.
NE DEMEKİSTİYORSUN?

ARTIK...ÖLDÜ O!

CONAN... CONAN... ONU SONSUZA DEK YİTİRDİK!
EVET... AMA SONUNDA O BİZİM OĞLUMUZ OLDU ZENOBYA!

DAHA SONRA

LÜTFEN ONA BİRAZ DAHA SARILMAMA İZİN VER!

ZENOBYA... BU HİÇ BİR ŞEY! DEĞİŞTİRMEZ.

ŞİMDİ YAPMAMIZ GEREKLİ Mİ

BU İŞİ MERAKLI GÖZLERDEN UZAK YAPMAMIZ EN İYİSİ!

BİZİM DÜNYAMIZ ÖZELDİR... AMA DIŞ DÜNYA İNTİKAMIMIZI GÖRECEK!

BANA İNTİKAMDAN SÖZ ETME! SARIL BANA... BAŞKA BİR ÇOCUĞUMUZ OLACAĞINI SÖYLE!

OLACAK.

GÜNLER SONRA

CONAN! KUAGA İLE BİRLİKLERİ İKİ GÜNDÜR LİMANDA... GEMİLER HAZIR... NE ZAMAN YELKEN AÇIYORUZ?

BUGÜN PALLANTİDES... SABAH RÜZGARI İLE BİRLİKTE.

O ZAMAN TANRILAR BİZİMLE OLSUN. BİZİMKİ GİBİ BİR FİLO GÖRÜLMEDİ DAHA!

NEREYE SAVAŞCI KARDEŞLERİM ?

DOĞRU ARGOS'A

İMPARATORLUĞA ZAFER! YA İSTİKLAL YA ÖLÜM!

CRASSUS... KSANTALIS... LEORA... OĞLUMUN İNTİKAMINI ALACAĞIM!
GELECEK SAYI :

GALERİ ALFA (YARIŞMA RESİMLERİ)

KATILIM NO: 12

HAKAN YILMAZ
ANKARA

GELECEK SAYIYI KAÇIRMAYIN!..

DONANMA VE FETİH

KRAL CONAN'IN BİRBİRİNİ İZLEYEN İKİ EŞSİZ SERÜVENİ!..

ALFA YAYINCILIK KIVANÇLA SUNAR

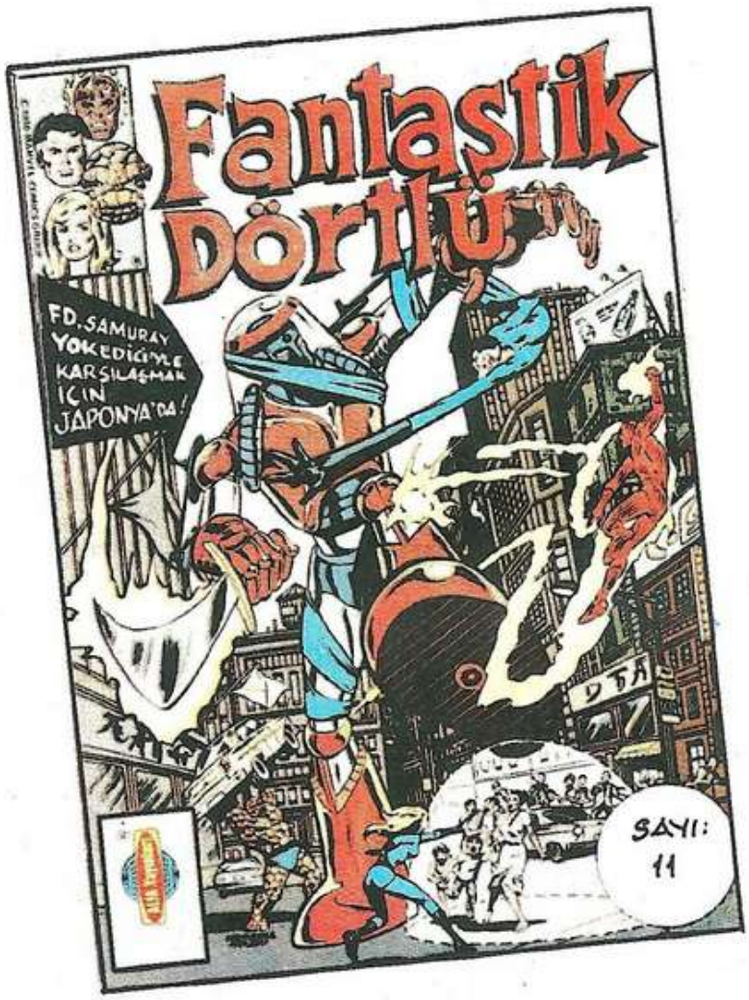

11. SAYI

ÇIKTI!

SAYI: 115

600 TL
(KDV DAHİL)

İlkel Çağların Yenilmez Savaşçısı

CONAN

Yeni Maceralar Dizisi

Alfa Yayınları

ÇİZGİDİYARI
GÜLYABANİ

BUNLARI ALDINIZ MI?

EYLÜL AYI YAYINLARIMIZ
(15 - 30 Eylül)

AYLIK YAYINLAR

* THOR (Sayı 16)
* KELOĞLAN SÜPER CİLT (sayı 7)
* SÜPER KORKU (Sayı 16)
* SALATA (Sayı 10)
* RED SONYA (Sayı 13)
* ROM (Sayı 11)
* CONAN ALBÜM (Sayı 5)
* VOLKAN (Sayı 3)

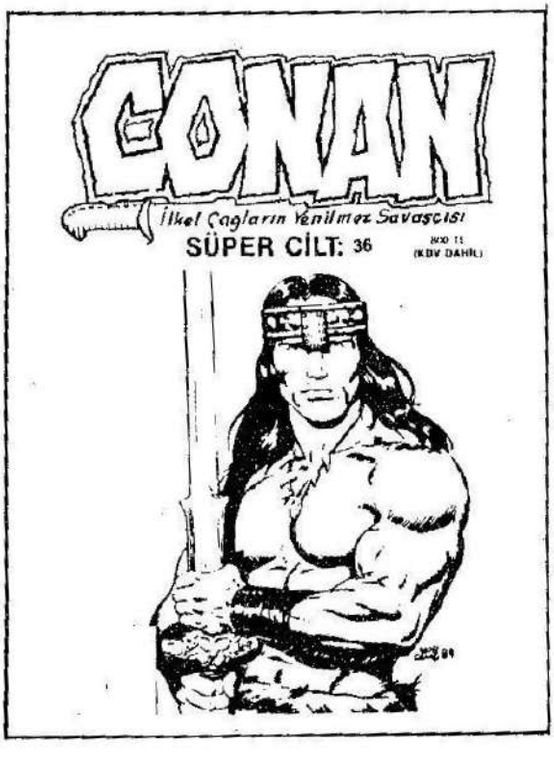

ONBEŞ GÜNLÜK YAYINLAR

* FANTASTİK DÖRTLÜ (Sayı 12)
* KAPTAN AMERİKA (Sayı 12)
* CONAN YENİ MAC.DİZİSİ (Sayı 115)
* CONAN SÜPER CİLT (Sayı 37)
* SAVAŞ (Sayı 4)

HAFTALIK YAYINLAR

* CONAN KOLLEKSİYON (Sayı 64)
* CONAN KOLLEKSİYON (Sayı 65)
* CONAN KOLLEKSİYON (Sayı 66)

ALFA Yayınları ®

İlkel Çağların Yenilmez Savaşçısı

CONAN

İÇİNDEKİLER

DONANMA

Zingara filosu, kral Conan'la yapacakları son hesaplaşmaya gitmektedir. Kral Ksantalis ve Kraliçe Leonora yönetimindeki donanmada, Conan ve varislerini yok etmeye yeminli Stigyalı büyücü Crassus da vardır. O arada, denizde büyük bir fırtına kopar. S-5

FETİH

Conan'a yenilen Ksantaus ve Leonora, savundukları kent alevler içinde yanarken, savaş alanını terkedip kaçmışlardır. O sırada Conan'ın ordusu Khorotas nehri kıyılarında bulunmaktadır. S-44

Copyright © 1988 by Conan Properties, Inc. CONAN THE BARBARIAN and the distinctive likenesses thereof are trademarks of Conan Properties, Inc.All Rights Reserved. Bu dizinin, Türkiye'de ve Türkçe konuşulan ülkelerde kitap ve dergi olarak yayın hakkı Alfa Yayıncılık Ltd. Şti'ne verilmiştir.

Alfa Yayıncılık ve Pazarlama Limited Şirketi adına Sahibi: M. Turgut Sağıroğlu
Müessese ve Yazılışleri Md.: Gül Feride Sağıroğlu
Yönetim Yeri: Ayazpaşa, Sulakçeşme Sokak, No: 10 Taksim-İstanbul. Tel: 149 91 84
Genel Dağıtım Hürriyet Holding A.Ş. İki haftada bir Cuma günleri çıkar.
Kapak Baskı: Ziya Ofset Tel: 526 97 40 İç Baskı: Şefik Ofset Tel: 522 07 16

"... Şunu bilin ki Prensim, kabaran okyanusların Atlantis'i ve onun görkemli kentlerini yutmasından sonra Dünyada o güne değin görülmemiş bir çağ başlamıştı. Aryas'ın oğullarının doğduğu bu çağda, Dünya üzerindeki imparatorluklar ve uygarlıklar, gökteki yıldızların mavi parıltıları kadar dağınık fakat belirgindi. İşte bu sıralarda Kimmeryalı Conan geldi. Çelik bilekli elinden kılıcını hiç bırakmayan bu kara saçlı, şahin gözlü yiğit tüm imparatorlukları sandallı ayağının altında çiğnemek istiyordu..."

Bir Nemedya efsanesinden

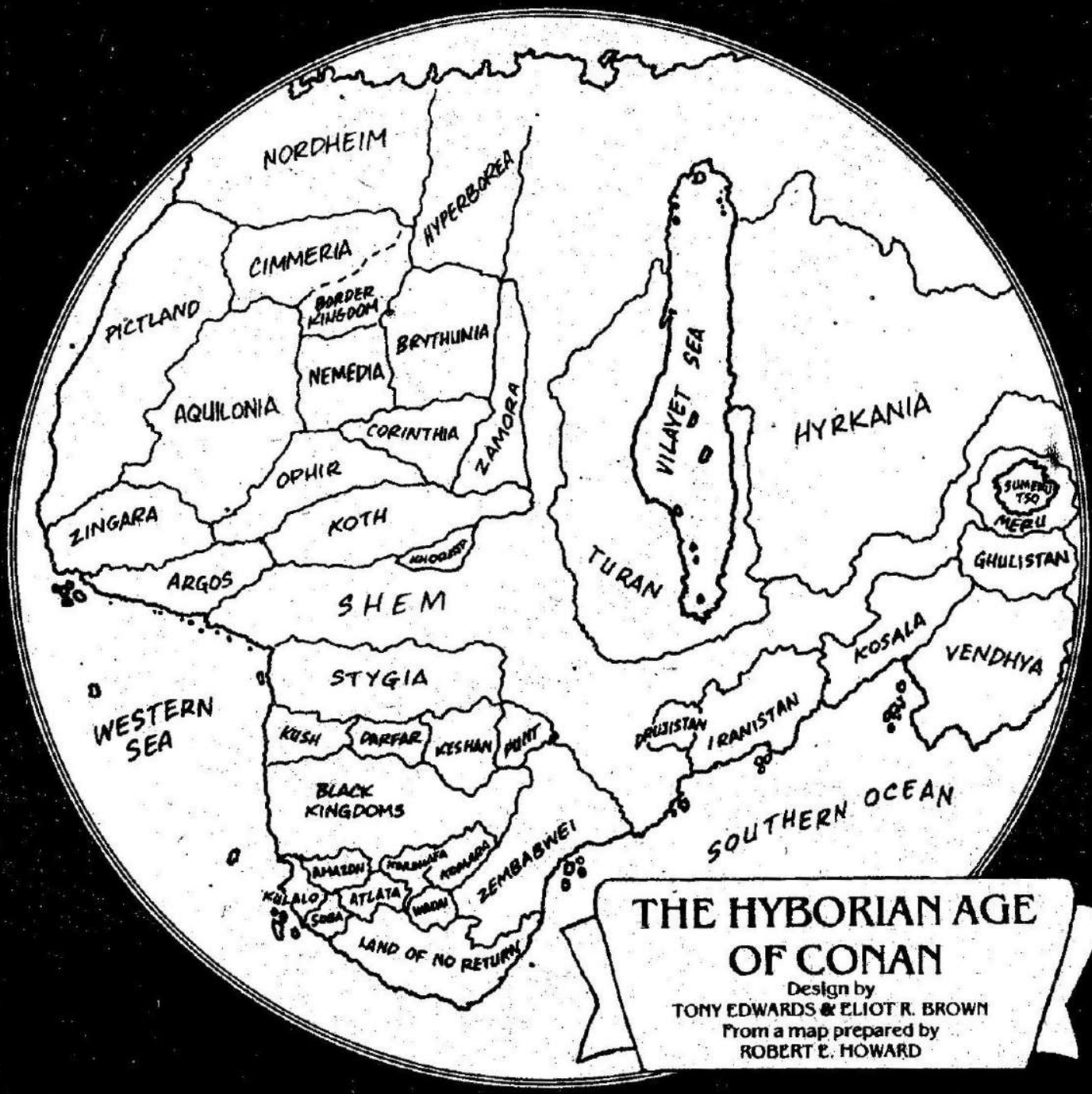

Miller ve Clark tarafından yazılmış "Conan'ın Yaşam Öyküsü"nden alınmıştır.

FIRTINALI BÜYÜK BATI OKYANUSUNU GEÇMEKTE OLAN ZİNGARA FİLOSU, CONAN'IN ORDUSUNU ARGOS KIYILARINA KRAL KSANTALUS VE KRALİÇE LEONORA İLE YAPACAĞI SON HESAPLAŞMAYA GÖTÜRÜYORDU.
DONANMA
DÜMENİ YUVASINA İYİ OTURT. RÜZGAR PARAMPARÇA ETMEDEN, YELKENLERİ GEVŞETİN!
YÜCE MİTRA KORU BİZİ! HİÇ BÖYLE BİR FIRTINAYA TANIK OLMAMIŞTIM!
DOĞRU KAPTAN! RÜZGAR SANKİ CEHENNEMİN ORTASINDAN ESİYOR!
STORY-DON KRAAR
PENCILS-MIKE DOCHERTY
INKS-FRAJA BATOR
LETTERS-JANICE CHIANG
COLORS-KEN FEDUNIEWICZ
EDITOR-LARRY HAMA
ED. IN CHIEF-JIM SHOOTER
ANCAK STİGYALI CRASSUS DA CONAN İLE VARİSLERİNDEN İNTİKAM PEŞİNDEYDİ. BÜYÜCÜ SONSUZ GÜÇ KARŞILIĞINDA İNSANLIĞINI SATMIŞTI. GÜCÜ ARTTIKÇA YILANA DÖNÜŞÜYORDU. CONAN'I ARGOS'A ULAŞMADAN DENİZE DÖKMEYE ÇALIŞIYORDU.
DOCHERTY

TANRILAR ADINA! HANGİ İBLİSİN İŞİ BU?
GÖRÜYORUM PALLANTİDES! YALNIZCA BİR GÖRÜNTÜ! BİZİ ÖLDÜREMEZ!
KARA GÜÇLERİN LANETİ ÜZERİMİZE ÇÖKTÜ!
YERİNİZDE KALIN! KENDİNİZİ KAYBETMEYİN!
MİTRA'NIN KANI ADINA! BAKIN...
BİLMİYOR MUSUN RUFİO? ORADAKİ CRASSUS... BİZİ BEKLİYOR!
CONN... CONN... NEDİR BU?
EVET! TIPKI BENİM DE ONU BEKLEDİĞİM GİBİ... KILICIMI ONUN KARA YÜREĞİNE SAPLAYACAĞIM!

CONAN... CONAN... ECELINE GİDİYORSUN! BENİM ÖFKEM YANINDA FIRTINA BİR HİÇ-TİR!

KONUŞUYOR! BİZİ CEHENNEME ÇEKECEK!

TANRILAR HALA BİZİ KORURKEN ROTAMIZI DEĞİŞTİRELİM!

PEKİ SIZI KİM KORUYACAK? ROTA DEĞİŞTİRMEYE ÇALIŞANIN KAFASINI KIRARIM!

O SES! SEN DE DUYDUN MU RUFİO?

EVET PRENSİM! CRASSUS'UN SESİYDİ... PEKİ YA O YILAN YÜZÜ NEYDİ?

GÜVERTEDEN ADAM DÜŞTÜ!

AGGH...

DALGALAR SENİ DE DİBE ÇEKMEDEN BANA SIKI TUTUN RUFİO!

TAMAM KRALIM!

CONN... CONN... CROM ADINA BA_ NA CEVAP VER... SANKI BÜYÜCÜ NÜN ETKİSİNDE GİBİSİN.!

HEPİMİZ ET_ KİLENDİK KRALIM. CRASSUS'UN GÜCÜ ARTIYOR. ONU ÖL_ DÜRMELİYİZ.

SENİ DUYU_ YORUM CRASSUS! AZ SONRA YÜZYÜZE KALACAĞIZ. SONRA DA YALNIZCA Bİ_ RİMİZ KALACAK!

UNUTMA PRENS CONN.. SENİ BEKLİYORUM.!

SAKİN OLUN! YALNIZCA BİR HAYAL BU.!

HAYIR! EĞER TANRI_ LARA YAKAR_ MAZSAK BU ECEL CANA_ VARIMIZ OLUR.!

SENİ... TÜM DOSTLARINI... CE_ HENNEME GÖN_ DERMEK İÇİN BEKLİYORUM.

EVET! TANRILA_ RA BİR KURBAN VERMELİYİZ.!

HEPİMİZİN HAYATINA KARŞILIK BİR HAYAT! AMA KİM OLACAK?

SOYTARI... O KILIÇ SALLAYAMAYACAK KA_ DAR UFAK TEFEK... YOKLUĞUNU HİS_

SOYTARI-YI BİZEVER KRAL CONAN. TANRILAR KURBAN İS-TİYOR!
HEPİMİZ ÖLMEDEN VERELİM ONU!

MEMNUNİYETLE... GELİN ALMAYI DENEYİN...
EVET?
BİR KİŞİ UCUZ BİR BE-DEL OLUR YÜ-CE KRALIM!

HADİ GELİN. İŞİM BİTTİĞİN-DE KURBANA GEREK KAL-MAYACAK!

İŞTE KURBAN EDİLECEK BİRİ! BİR KAÇAK YOL-CU!..
ONU AŞA-ĞIDA BULDUK. DENİZ TANRISI-NI TATMİN EDE-CEKTİR BU!
KURBAN SAÇMALIKLA-RI YETER AR-TIK! YÜZÜ-NÜ GÖRE-LİM!

EVET!
ELLERİNİZİ

BIR PAPAZ BU!
EVET! YÜCE AŞURA PAPAZI!
ELLERİNİZİ ÇEKİN DEDİM!

GÜVERTEYİ KANA BULAMADAN BIRAKIN ONU!
HADRATHUS! BURADA NE İŞİN VAR? SENİ TARANTİYA'DA BIRAKTIĞIMIZI SANIYORDUM!

BAĞIŞLA BENİ KRALIM! BU YOLCULUĞA KATILMAMA ASLA İZİN VERMEYECEĞİNİ BİLİYORDUM...
SANA HATIRLATMAM GEREKEN BİR ŞEY VAR!

...HEPİMİZİN HAYATINI KURTARABİLECEK BİR ŞEY... BÜYÜYE KARŞI YAPILACAK EN İYİ ŞEY BÜYÜDÜR!
CRASSUS'UN BÜYÜLERİ ESKİDEN AHRMAN'IN YÜREĞİ TARAFINDAN KON
BÜYÜNÜN BİR BEDELİ VARDIR HADRATUS. SANDIĞINDAN FAZLASI

CRASSUS'UN ELİNDEN YE-NİLMENİN BEDELİ ÇOK DAHA YÜK-SEKTİR KRAL CONAN.' KENDİMİZİ KORUMAK İÇİN AHİRMAN'IN YÜRE-GİNİ KULLANIRSAK GÜVENLİKTE OLURUZ.
ÖYLE OLSUN BAKALIM.!
BAKIN! GÜNÜN İLK IŞIKLARI!
DELİ MİSİN? HENÜZ ÇOK ERKEN!
BELKİ DE O TAŞIN ZAMANI DEĞİŞTİRME GÜCÜ VARDIR.
İŞTE GÖRDÜN MÜ, ŞAFAK SÖK-TÜ BİLE!
GÜN IŞIĞIN-DA EN GÜÇLÜ GÖRÜNTÜLER BİLE KAYBO-LUR.!
CRASSUS BİZİ BEKLEYE-CEKTİR BABA. TIPKI KSANTA-LIS VE LEORA GİBİ...
DÜN GECEYİ UNU-TACAĞIZ KAPTAN. ROTAYI MESSEN-TIYA'YA AYAR-LA...
EVET PRENSİM...
... MUTLAKA BEKLEYECEKLER.!

ARGOS'UN MERKEZİ MESSENTİYA'DAKİ KRALİYET SARAYININ ALTINDAKİ DERİN LABİRENTTE CRASSUS SOYLU KONUKLARINI KABUL EDİYORDU.

AH...KSANTALUS... LEORA...ARTIK ALAYAK SESLERİNİZİ TANIYORUM...SIZIN İÇİN CONAN'I ÖLDÜREMEDİM DİYE HUZURSUZLUK DUYUYORSUNUZ!

"HUZURSUZLUK" MU? BU ÇOK ZAYIF BİR İFADE CRASSUS.!

SANA KARŞI HİSSETTİĞİMİZ TEKŞEY "İĞRENÇLİK" STİGYALI!

ÇATAL DİLİNİ BANA KULLANMA LEORA... BEN DE SENDEN BIKTIM AMA YAKINDA BUNUN HİÇ ÖNEMİ KALMAYACAK! HA! HA!

DEMEK DENİZDEKİ FIRTINA CONAN'IN DONANMASINI YOK EDEMEDİ, HA?

EVET... EEE BÜYÜCÜ?

HAYIR, YOK ETMEDİ AMA, CONAN VE VARİSLERİNE AYIRDIĞIM BİR OYUN DAHA VAR!

VAADLERİNİ KENDİNE SAKLA ŞEFİL KÖPEK! SENDEN DUYMAK İSTEDİĞİM TEK ŞEY HAŞLANIRKEN ATACAĞIN ÇIĞLIKLAR!

KÖPEK Mİ? YANLIŞ KELİME SEÇTİNİZ KRALİÇE... DAHA YAKINDAN BAKIN!...

EVET... SON KEZ BAKIN DA BÜYÜ GÜÇÜMÜN ARTMASI İÇİN ÖDEDİĞİM BEDELİ GÖRÜN!

MİTRA!

HAYIR KSANTALUS! BU SET'İN İŞİ!

KSANTALIS! BAKSANA NE HALE GELMİŞ?
HA HA HA! EVET... YILAN TANRI SET'İN LÜTFUYLA ONUN GÖRÜNTÜSÜNÜ ALABİLİYORUM!
SLIG! PENÇELERİYLE TIRNAKLARI ÖLDÜRÜCÜ OLABİLİR.

EVET. EVET... GERÇEKTEN TEHLİKELİDİR... TIPKI DAMARLARIMDA DOLAŞAN YILAN SIVISI GİBİ! AMA DEĞİŞİMİN SON SAFHASINI GÖRMEDİNİZ! ONU CONAN'A SAKLIYORUM. HA! HA!
GEL LEORA! ONU KENDİ BAŞINA BIRAKALIM!
MAJESTELERİ... MAJESTELERİ...
EVET. O ARTIK BİZİM İŞİMİZE YARAMAZ. DAHA SONRA ONU ÖLDÜRMENİN YOLLARINI ARARIZ!

EVET? NE VAR? BENİ NİYE RAHATSIZ EDİYORSUN?
KRAL KSANTALIS, KORİNTYA VE KOT'TAN ASKERLER GELDİĞİNDE HABER VERMEMİZİ İSTEMİŞTİNİZ.

KORİNTYALI BİLGİN CALLASTROS İLE KOT KOMUTANI BRAKS AL TAR ADAMLARIYLA KENT KAPISINDAN GİRDİLER!
BU ÇOK İYİ BİR FIRSAT OLABİLİR!
ONLARIN YARDIMIYLA CONAN'IN DURUMUNU TERSİNE DÖNDÜREBİLİRİZ.
GEL CONAN! SANA GÖSTERECEĞİM BİR ŞEY VAR! ÖLMEDEN ÖNCE YÜREKLERİNİZE DEHŞET SAÇACAK BİR ŞEY!

ARGOS KIYILARINA ULAŞTIK..! TAN SONRA...

DALGALARIN SAHILE VURDU. GÜNÜ DÜYÜYO. RUM...

EVET KRALCO. NAN. BENDE. EGER FIRTINA BIZI ROTADAN ÇIKARMAMIŞSA, BU ARGOS SAHILI OLMALI SIS KALKINCA GÖ. RÜRÜZ.

ORADA YÜ. CE KRAL... BIR MARTI!

O MARTI DEGIL KAPTAN! MARTININ KA. NATLARI BÖY. LE OLMAZ!

MITRA ADINA! BIR AV KUŞU!

BIR SAVAŞ KARTALI! DAHA ÖNCE DE GÖRMÜŞTÜM!

BIZE YOL GÖS. TERSINDI. YE EFENDI. SI GÖN. DERMIŞ! ROTAYI A. YARLA!

PEKI KRALIM

RÜZGARI NA. SIL DA YARIP SÜZÜLÜYOR?

EVET! BU SIRADAN BIR AV KUŞU DEGIL! EFEN. DISI SAHILDE BIZI BEKLI.

TANRI-LAR SANA AR-GOS'A HOŞGEL-DİN DER AKI-LONYALI KRAL!

İŞTE KAR-TALIN SAHİBİ... CA-DI ZELATA... ES-Kİ BİR DOST!
DEMİR AT KAP-TAN!
PEKİ.

DEMİR AT!

HERKES KIYIYA!

İYİ KAHİNSİNDİR ZELATA! TANRILAR ZAFER Mİ VAAD EDİYORLAR?
TANRILAR SANA BİR SANS VERİYORLAR CO-NAN. GERÇEK-TEN İSTERSEN ZAFER SENİN-DİR!

KSANTALIS'LA KARŞILAŞACAĞIM VE İKİMİZDEN BİRİ KALACAK!

BOSSONYALILAR... TOPÇULAR BENİ İZLEYİN! KLIM TEPELERİNİ AŞALIM VE SAHİL YOLUNU KORUYALIM!

MİTRA ADINA! BEN BUNA TANIK OLACAĞIM!

BÖYLE OLAYLARDAN EFSANELER DOĞAR KRAL CONAN.

TARİHTE KİMSE BUGÜN KRAL CONAN'IN YAPTIĞIN YAPMAMIŞTIR. HİÇ BÖYLE BİR DONANMA VE ORDU OLMADI!

EN BÜYÜK ORDULAR BİLE KENDİNE AŞIRI GÜVENMEKTEN YENİLEBİLİR. ZELATA'YA KULAK VERMELİYİZ!

KARTALI SEN Mİ GÖNDERDİN ZELATA?

EVET... ARGOS FİLOSU HALA DENİZDE, SANA BURADA TUZAK KURABİLİRLER.

POZİSYONUNU KORUMAK İÇİN GEMİLERİNİ KULLAN. YOKSA İKİ CEPHELİ SAVAŞA GİRERSİN!

Ö ZAMAN KAPTANA SAVUNMA DURUMUNDA OLMALARI EMRİNİ VEREYİM.

ARGOSLULARI UYKUDAYAKALADINIZ. AMA ONLARI HAFİFE ALMA CONAN!

LEORA'NIN ORDUSU KSANTALIS'UN ARGOSLULARINA DESTEK OLUYOR! ÇABUK OLUN!

ATLARI SAHİLDEN ÇEKİN! ERZAKLARI KUM TEPELERİNE TAŞIYIN ÇABUK OLUN!

HALA KARA KRALLININ ADAMLARI SAVAŞA HAZIR MI?
BAZILARINI HALA DENİZ TUTMUŞ HALDE. AMA "SILAH BAŞINA" ÇAĞRISINI DUYUN. ÇA CANLANACAKLARDIR.

AKİLONYALILAR TEPENİN KARŞISINDA SAFLAR OLUŞTURDULAR. SAĞDA AESİR VE ZİNGARALILAR, SOLDA KUŞİT VE KİMMERYALILAR VAR.
EVET! KENDİMİZİ GÖSTERME ZAMANI GELDİ ARTIK!

DOĞRU PALLANTİDES!
KENT İYİ SAVUNULUYOR! EĞER TUZAĞA DÜŞÜRSELERDİ, AÇ KALABİLİRDİK!..
CROM'UN GÖKGÜRÜLTÜLERİ GİBİ SALDIRMAMIZ GEREK.

MESSENTİYA'DAKİ KRALİYET SARAYINDA...
EFENDİM BİLGİN CALİASTROS VE KOT ORDULARI BAŞKANI BRAKS AL-TAR HUZURUNUZDA!
İKİNİZE DE HOŞGELDİNİZ DERİM LORD CALİASTROS VE KOTLU LORDUM.

KORINTYA'NIN DALAVERECİ ÖNDERİ BÜYÜCÜ CALIAS-TROS KSANTALIS'Ü ZİYA-RET ETMEKTEYDİ...
BABAM SİZİN GÜCÜ-NÜZÜ HEP TAKDİR ETMİŞTİR!
TÜM HİBORYA DÜNYASINDA SİZİN ADINIZDAN SAYGIYLA SÖZ-EDİLİR.
YANİ KORKU DEMEK İSTEDİNİZ KRALİÇE LEORA... AMA YİNE DE İLTİFATLARINIZ YÜREĞİMİ ISITTI...
VE SEN DE TIPKI BABANA BENZİYOR-SUN KSANTALIS... BUDALAŞIN!

SUS KADIN! DİNLE-YELİM HELE!
BU KADIN SE-Nİ SÜS KÖPEĞİNE ÇEVİRMİŞ KSANTA-LIS! ÇOK YAZIK!
BUNU DİNLEYE-CEK MİYİZ, KSANTALIS?

AKİLONYANIN SAKALLI ARSLANI SENİ YUTMAYI BEKLİYOR! O KURBAĞA CRASSUS YERİNE NE-DEN BENİM YARDIMIMI İSTEMEDİN ANLA-MIYORUM!
SEN MÜTTEFİK-LERİNİ KO-RUMAK İÇİN AN-LAŞMA YAPTIN!

NE YAPMAYI DÜŞÜNÜYOR-SUN CALIAS-TROS?
KORİNTYA ARGOS'LA DEĞİL OFİR'-LE SAVUN-MA ANLAŞ-MASI YAP-TI. OFİR DE HE-NÜZ TEH-DİT EDİL-MİYOR.

OFİR'İN YARDIMINA GELECEĞİZ... ANLAŞMA-MIZ VAR!
EĞER YARDIMIMIZA GELMEZSENİZ, CONAN YAKIN-DA OFİR'E DA YANIR.
HEM DE BİR ÇOK YÖNDEN... AKİLONYA, NEMED-YA... HATTA DENİZ-DEN BİLE... GER-ÇEKTEN YARDIMI-MIZA İHTİYACI-NIZ VAR.

KOT KRALLIĞI OFİR'İ SAVUNMAYA HAZIR KRALİÇE LEORA... SEN YALNIZCA İSTE!

AH, BRAKS-AL-TAR, KOT KOMUTANI. DEMEK SONUN DA BİZE KATILDIN?

GEL BRAKS, SENİ BEKLİYORDUK SEVGİLİ OĞLUM. NEDEN GECİKTİN?

KÖLELERİM-DEN BİRİ ZIRHIMI İYİ PARLATMAMIŞ. O YÜZDEN BOYNUNU KIRDIM. DİYMALIYDIN CALİ ASTROS, NE SESTİ O?

ŞÜPHESİZ DOSTUM. SENİN ÖLÜMCÜL ZEVKLERİN HER YERDE BİLİNİR!

BRAKS BEBEKLERİN BEYNİNİ DELEREK KÖTÜLÜĞÜNÜ BESLİYOR!

YETER! ARGOS'A HİZMETÇİ DÖVMEYE GELMEDİM. EVDE BIKTIM BU İŞTEN!

O ZAMAN OFİR'E SAVUNMA ANLAŞMASINA UYARAK YARDIMA GELDİNİZ?

"GÜVEN" EN SAÇMA KELİMEDİR! ONU YALNIZCA DÜZENBAZLAR KULLANIR!...

O ZAMAN NEDEN GELDİN BRAKS?

SAYGILARIMI SUNMAYA LEORA... BUNA İZİN VERECEKSİN NASILSA!

SANA GELİNCE KSANTALUS.. KÜSTAH VE KENDİNİ BEĞENMİŞSİN. BANA KALSA CONAN'LA BİRBİRİNİZİ ASMANIZA BİLE KARIŞMAM.

BRAKS-AL-TAR, YILLAR SENİ EHLİLEŞTİRMEMİŞ!

YILLAR SANA DA İYİLERİ ÖĞRETMEMİŞ KSANTAUS... SENİN DE KRALLIĞININ TEHDİT EDİLMESİNE ŞAŞMAMALI LEORA!

BRAKS... SEVGİLİ OĞLUM. AĞZDALAŞINDAN HOŞLANIYORSUN. AMA BUNUN HİÇBİR YARARI OLMUYOR!

SENİ KIŞKIRTMASINA İZİN VERME!

BANA HİÇ BİR ŞEY YAPAMAZ. ANLADIN MI?...

KOT KRALININ BABAMLA İMZALADIĞI ANLAŞMAYA ŞEREFİNLE BAĞLISIN KOMUTAN!

"ŞEREF"! BU DA İKİNCİ SAÇMA KELİME! ZAYIFLARIN KUVVETLİLERE KARŞI SAVUNMA KELLEMESİDİR!

KOT KRALINA GELİNCE, O DA ÖDLEK BİR GERİ ZEKALIDIR. AMA ÖNCE SANA BİR COĞRAFYA DERSİ VERECEĞİM!

KOT'UN ARGOS'LA PAYLAŞTIĞI SINIRI SAVUNULUYOR. CONAN'IN YAKLAŞABİLECEĞİ TEK YOL OFİR'DEN GEÇER!

YANI KUKLALARIN SENİ BESLERKEN, BEN CONAN'I EZECEĞİM. CALIASTROS CONAN'IN BENİM ELİMDEN YENİLECEĞİNİ SÖYLEDİ!

KOT TACINI TAKAN O GERİ ZEKALI HALA CONAN'A YİRMİ YIL ÖNCE YENİLİŞİNİ UNUTMADI. AMA ONUN İNTİKAMINI ALIP, TAHTINA DA EL KOYACAĞIM.

SENİ PARÇALATMADAN DEFOLGİT AĞZI BOZUK DÜZENBAZ!

BRAKS-ALTAR! SEN GÖSTERMEK İSTEDİĞİN KADAR SIKI DEĞİLSİN!

UNUTMA LEORA! GELECEĞİN BANA BAĞLI. SANA HİZMET ETMEYE BAYILIYORUM!

CONAN'IN DONANMASI YOLDA LEORA!

BENİM FİLOM CONAN'IN KUVVETLERİYLE MUKAYESE BİLE EDİLMEZ!

ŞİMDİ KILICINI YA KULLAN YA DA YERİ

EFENDİM!.. EFENDİM.. CONAN GELMİŞ ORDUSU KALE DUVARINDAN GÖRÜLÜYOR...

HADİ GEL CALIASTROS! KSANTAUS'U KUKLALARINA BIRAKALIM. BİZİ BEKLİYORLAR!

KAÇ GEMİ? KAÇ ADAMI VAR?

BİNLERCE... BİNLERCE... BİNLERCEDEN DE ÇOK...

ANTİYA DUVARLARININ ÖNÜNDE.

KUŞATMA KULELERİ VE MANCINIKLAR ÖNE!

KUŞATMA ARAÇLARINI ÖNE ÇIKART PALLANTİDES. GECE OLMADAN ANA KAPININ YIKILMASINI İSTİYORUM.

BUGÜN ÇOK KİŞİ ÖLECEK CONAN!

EVET HAGAN BİLİYORUM!

AMA KRALIM SINIRIMIZIN ÖTESİNE ASKERİ BİR BİRLİK İSTEDİLER!
BATAN GEMİYİ TERKEDEN FARELER BAŞLARININ ÇARESİNE BAKARLAR! ONLARA HAYIR DE!
KSANTALIS! NEHRİN ÖBÜR YANINDA BİRLİKLERİMİZ VAR. VAKIT VARKEN KAÇALIM!

ONLARA SÖYLE TANRININ LANETİ ÜZERLERİNDE OLSUN!
PEKİ EFENDİM!

SENCE ŞEHRİ NE KADAR TUTABİLİRİZ?
KES SESİNİ! NEREDEN BİLEYİM!

KENTİN KAPISINDA...
BİR KEZ DAHA ARSLANLARIM! BİR KEZ DAHA! MESSENTİYA BİZİMDİR!

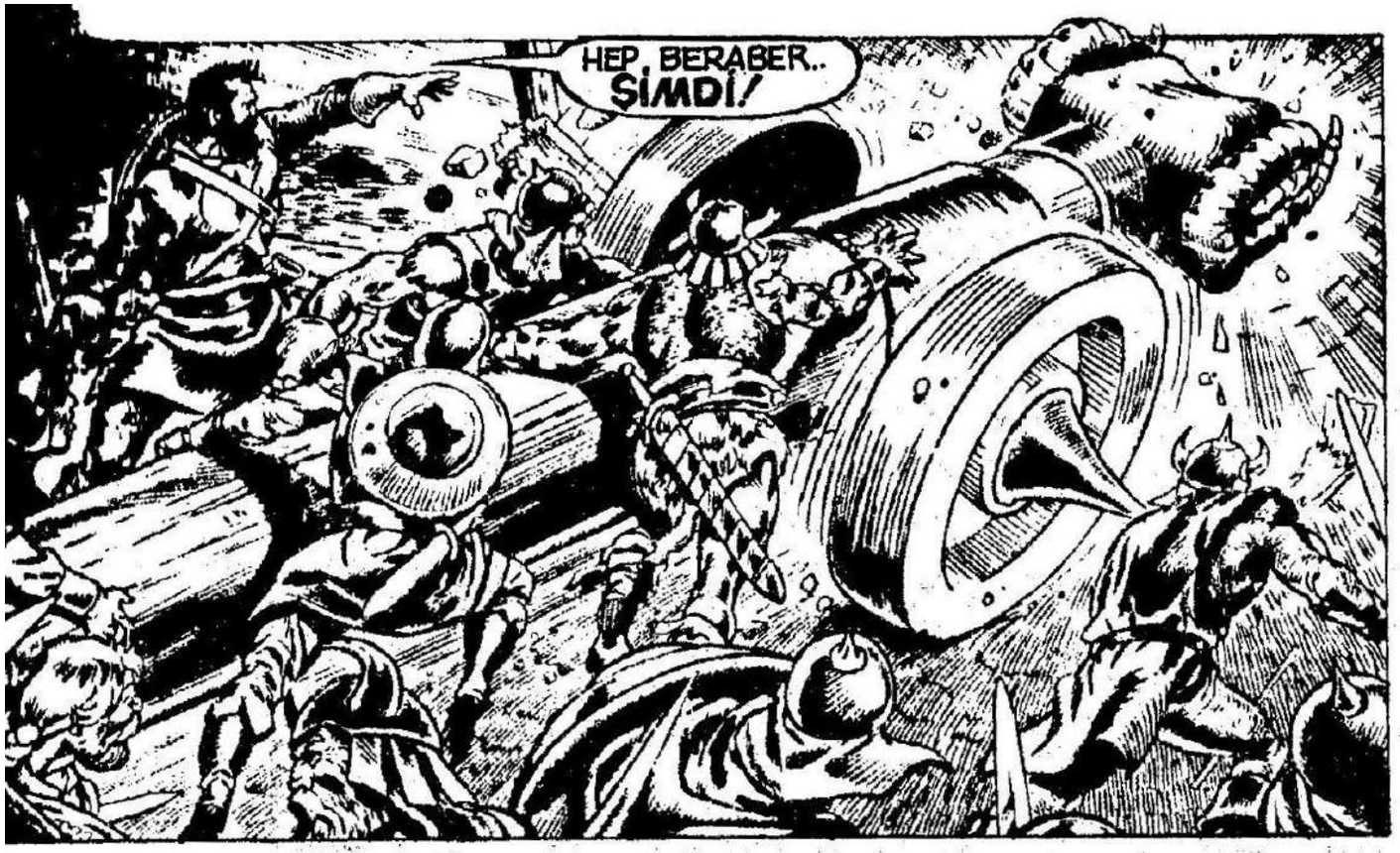
HEP BERABER.. ŞİMDİ!

GERİ ÇEKİLİN!

DURUN VE SAVAŞIN ARGOSLULAR! AKILON-A'DA YAPTIKLARINIZI ÖDETECEĞİZ!

MESSENTIYA'DAKİ KRALİYET SARAYININ ALTINDAKİ MAHZENDE...
CRASSUS, ARTIK SENİ KORUYAMAYIZ. NEHRİN ÖBÜR YANINA GİDEN LABİRENTTEN KAÇIYORUZ. SEN DE AYNISINI YAPMALISIN!
KAÇMAK MI? KAÇMAK YOK. KADER BİZİ AĞINA ALDI BİLE!

BURADA ÖLMEK Mİ İSTİYORSUN? AMA BİZ ÖLMEYECEĞİZ...
SİZ HER AN ÖLEBİLİRSİNİZ KSANTALUS. BEN DE! AMA İNTİKAMIMI ALMADAN DEĞİL!

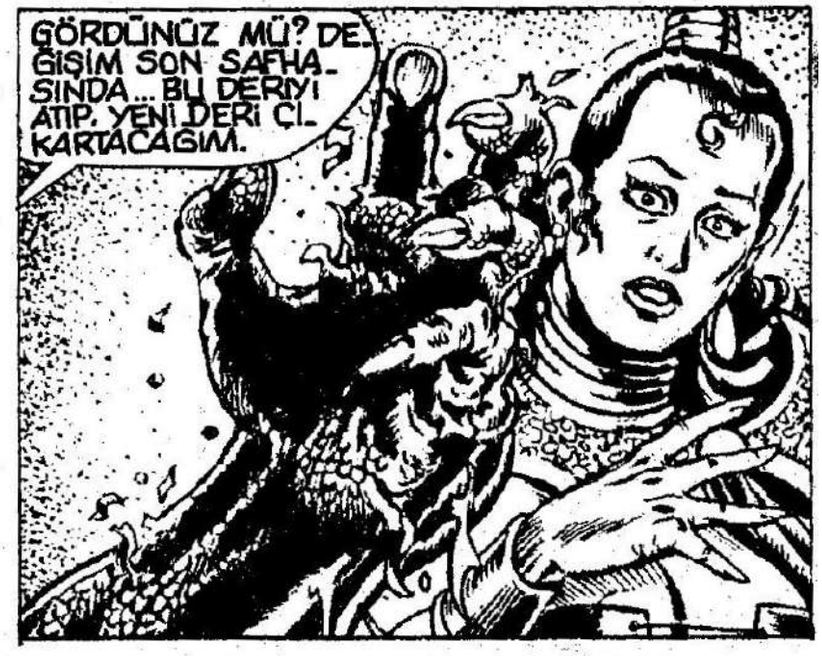
GÖRDÜNÜZ MÜ? DEĞİŞİM SON SAFHASINDA... BU DERİYİ ATIP, YENİ DERİ ÇIKARTACAĞIM.

GEL BANA PRENS CONN! BENİ EN ÇOK İSTEYEN SENSİN! GEL!
GİTME ZAMANI GELDİ LEORA. BUNUNLA MANTIKLI KONUŞMAK İMKANSIZ!

O GECE....

KAÇ ADAM KAYBETTİK PALLANTİDES?

ÇOK ŞÜKÜR ÇOK AZ CONAN! İŞYANDAN KORKMANA GEREK YOK. AMA LEORA İLE KSANTALUS KENTTEN KAÇMIŞ VE NEHRİN ÖBÜR YAKASINA GİTMİŞLER.

BABA BİRAZ ŞANSIMIZ OLURSA SABAHA KENTİ KONTROLÜMÜZE ALIRIZ. ŞİMDİ CRASSUS'U BULALIM.

HERŞEYİN SIRASI VAR CONN... NEHRİ GEÇİP ORADAKİ DÜŞMANLA İLGİLENMEMİZ GEREK

BABAN HAKLI CONN. KENTİ ALIP GÜVENLİĞİ SAĞLAYARAK, KSANTALUS'U DA KÖŞEYE KIŞTIRDIK MI SIRA O STİGYALIYA GELECEK.

DAHA ÖNCE HEP KAÇTI... BU KEZ ONU BULMAYA KARARLIYIM.

BEN DE BEK

CONN! NE OLU_YOR?.. NEYİN VAR SENİN?
CRASSUS BU!..SE_Sİ BENİ ÇAĞIRI_YOR!
BÜYÜCÜLÜK BU! SAVAŞ ONUNLA CONN SENİ TUZAĞA ÇEK_MEK İSTİYOR...

BU KEZ KAÇAMAYACAK... HAYATINA SON VE_RECEĞİME AND'İCE_Rİ M... CANIM PAHA_SINA OLSA BİLE!

ÇABUK OL CONN! SANA GÖSTERECEK OLAĞANÜSTÜ KORKUNÇ ŞEY_LERİM VAR.

CRASSUS!

GELİ_YORUM!

SEN BABA-MA İHANET ETTİN!

VE KAR-DEŞİMİ ÖLDÜR-DÜN!

SENİN YÜ-ZÜNDEN BİRÇOK KİŞİ ÖLDÜ. BU-NU ÖDEYE-CEKSİN!

BURA-DAYIM CRÂS-SLIS... VE SENİ İSTİYORUM!

YOLU GÖSTER STIGYALI! TEK İS-TEDİĞİM SANA BİR KILIÇ MESAFE-SİNİ YAKLAŞMAK.

CRASSUS'U DURDURMALIYIZ. CONN YANINDA!
CRASSUS BU KEZ ÇOK DAHA TEHLİKELİ OLACAKTIR. ÇÜNKÜ YİTİRECEK BİR ŞEYİ YOK ARTIK!

CONAN! DUR SANA İHTİYACIMIZ VAR.
OĞLUMUN HAYATINDAN DAHA ÖNEMLİ NE OLABİLİR Kİ?

GEMİLERİMİZ ARGOS FİLOSUYLA UĞRAŞIYOR! DENİZDEKİ SAVAŞI YİTİRİRSEK GÜÇ KAZABİLİRLER!
KHOROTAŞ NEHRİNİN ÖBÜR TARAFINDALAR. ŞİMDİ SALDIRMALIYIZ.

SEN GİT. BEN CONN'U BULURUM. ONU DURDURABİLECEK TEK KİŞİ BENİM.
ÇABUK GİT RUFIO!

PEKİ KRALIM!

SARAYINDA...
DEMEK YOL BURADAN...

ARGOS KRALLARININ EFSANEVİ LABİRENTLERİNİN YOLU...

SENİ DUYUYORUM VE GÖRÜYORUM CRASSUS!

CONN!

HAYIR, CONN! YAPMA!

MİTRA AŞKI İÇİN DUR!

CONN! BENİ DUYMUYOR MUSUN? DUR!..

ÇOK GEÇ... ÇOK GEÇ...

GEL PRENS CONN. BEKLENİ-YORDUN!

CRASSUS!?!

KHORATAS NEHRİNİN ÜSTÜNDEKİ MESSENTİYA KAPISINDA ŞAFAKTAN AZ ÖNCE...
HAKLIYMIŞSIN PALLANTİDES! DÜŞMAN KAÇMADAN ÖNCE BÜTÜN GEMİLERİ YAKMIŞ!
BİRLİKLERİ NEHİRDEN GEÇİRMEK İÇİN KENDİ GEMİLERİMİZE İHTİYACIMIZ VAR. ARGOS FİLOSUNU HAFİFE ALMAMALIYIZ CONAN

BAK CONAN! LİMANA GİREN GEMİLER VAR!

EVET AMA KİMİN GEMİLERİ?

KHOROTAS'IN UZAK SAHİLİNDE...

LİMANDA SEYREDEN GEMİLER VAR KSANTALIS! ŞAFAKTAN ÖNCE DENİZDE ALEVLER GÖRDÜM. GEMİLERİN RENGİNİ SEÇEBİLDİĞİMİZDE KAZANANI ÖĞRENİRİZ.

BİRLİKLERİ YÜKSEĞE ÇIKARTIN. DAĞLARDAN KAÇIŞ YOLUMUZUN KORUNMASINI İSTİYORUM, İHTİYACIMIZ OLABİLİR.

EĞER BENİM GEMİLERİM SE SAKIN ŞAŞIRMA! O ZAMAN CONAN'I TAMAMEN YOK ETME FIRSATINA KAVUŞURUZ.

PEKİ YA SENİN GEMİLERİN DEĞİLSE?

O GEMİLERİ TANIYABİLİYOR MUSUN ARTIK?

HENÜZ DEĞİL PALLANTIDES.

CROM! ŞİMDİ TANIYABİLİYORUM.

ZİNGARALI SAVAŞÇILAR! MİTRA'NIN KANI ADINA... BİZİM GEMİLER!
ZAFER DE BİZİM!

ZİNGARA GEMİLERİ... HAYIR...HAYIR..BENİM FİLOM OLMALI!
... DENİZİN DİBİNDE KSANTALIS. KOT KOMU-TANI HAKLIYMIŞ! SEN BİR İŞE YARAMIYOR SUN!

MESSENTİYA'DA-Kİ KRALİYET SA-RAYININ DİBİNDE
CRASSUS! NEREYE SAKLAN-DIN?

BUNU AÇAN BİR MANİVELA OLMALI!

BÖLMENİN BU YANINDA MUT-LAKA BİR TANE OLMALI! AMA NEREDE?

AH... EVET. TABİİ!

LABİRENT-TE CONN'U BULMALI-YIM!

LABIRENTİN DE-
RİNLİKLERİNDE...
ÇABUK OL PRENS CONN.!

ACELE ET OĞLUM! SAB-
RIM TÜKENDİ ARTIK!

CRASSUS.
HOŞGEL-
DİN PRENS CONN!

KIM?.. NESİN SEN? HİÇ BENZEMİYORSUN?
"İNSANA" MI? BENİ HİÇ TANIMA-
DIN DEĞİL MI? YAKLAŞ VE DAHA YAKINDAN BAK BANA!

"YILANIN KANI" DENİLEN BÜYÜNÜN KOR-
KUNÇ ETKİLERİNDEN HABERİN YOK DEĞİL MI? BAŞTAN BEN DE BİLMİYORDUM. AMA ÖĞRENDİM!

VE ARTIK SE-
NİN CRAS-
SUS OLARAK TANIDIĞIN ADAMA BEN-
ZEMİYORUM.
DEMEK BEN BU

MESSENTİYA RIHTIMINDA SABAH...

PALLANTİDES, ADAMLARININ YORGUN OLDUĞUNU BİLİYORUM. AMA KSANTALIS'LI BUGÜN TUZAĞA DÜŞÜRMELİYİZ.

EVET. KSANTALIS'LI AKBABALARA YEM YAPMANIN TAM ZAMANI!

PEŞİMİZDELER LEORA! ARTIK PEK UZAĞA KAÇAMAYIZ. BİRLİKTE ÖLMEK KADERİMİZDE VARMIŞ!

O ZAMAN BUNU KAÇARAK YAPMAYACAĞIZ!

AMA BİRLİKTE DEĞİL!

TANRILARA ŞÜKÜRLER OLSUN Kİ BİZE ASKER GİBİ ÖLME ŞANSI VERDİLER!

LABİRENTİN İÇİNDE...
CONN... CEVAP VER BANA!
BURANIN ÖLÜM KOKTUĞUNU MU SÖYLÜYORSUN PRENSİM?

SESLER...
NEDENİ ÇOK AÇIK!

DAHA FAZLA GÜÇ KAZANMAK İÇİN KULLANDIĞIM BÜYÜ YALNIZCA DEĞİŞİME NEDEN OLMUYOR. ÖLDÜRÜCÜ DE...

YAKLAŞ BAKALIM... BAK BANA... ÖLÜYORUM... SANA ZARAR VEREMEM!
DERİSİ SOYULUYOR!

EVET! BU BAŞLAYINCA ÇOK RAHATSIZ OLUYORUM AMA ACIMIYOR!

ASIL ACI VEREN ÖBÜR DEĞİŞİKLİKLER... VÜCUDUMUN HER UZVU DEĞİŞTİ!

ARTIK ESKİ BEN DEĞİLİM...

CONN... HEMEN UZAKLAŞ!

DOSTLUN SOYTARI ÖLMEKTE OLDUĞUMU BİLMİYOR DEĞİL Mİ? AMA SEN HALÂ O KILICI BANA SAPLAMAYA KARARLISIN!

EVET!

CONN! GERİ ÇEKİL! SENİ ÖLÜME DOĞRU ÇEKMEK İSTİYOR!

ÖLÜYOR RUFIO! GÖZLERİNE BAKARSAN ANLARSIN!

EVET! SONUM YAKLAŞTI!

UGHHH-- AEHHEEEEEAHHH...

SU ÇIĞLIKLARI DİNLE! ACI İÇİNDE KIVRANIYOR...

BU ÇIĞLIKLARIN İNSANLA İLGİSİ YOK...

KILIÇINI YÜREĞİME SAPLA ARTIK!
RUFIO... ŞU SESİ DİNLE! İNSAN DEĞİL BU!

PRENS CONN!
HADİ GİDELİM!

SENİ DE BİRLİKTE GÖTÜRÜYORUM!

BU İŞİ ŞİMDİ HALLETMELİYİM!
AMA NASIL?

ÇOK İNATÇI_ SIN CONN... BABA_ NIN OĞLUSUN.!

AMA ARTIK BENİMSİN.!
ONU DİN_ LEME CONN! SENİ HİPNO_ TİZE EDE_ CEK.!

SEN VE BABAN!
ÇEKİL RUFIO!

DAHA FAZLA YERE İHTİYACIMIZ OLACAK. BENİMLE GEL. KENDİMİZE YER AÇARIZ!

RUFIO...

DEVAMI GELECEK SAYIDA
KARŞILAŞMA

DON KRAAR STORY • MIKE DOCHERTY PENCILS • FRAJA BATOR INKS • JANICE CHIANG LETTERS • STEVE MELLOR COLORS • MICHAEL HIGGINS EDITOR • TOM De FALCO EDITOR IN CHIEF

Copyright © 1988 by Conan Properties, Inc. CONAN THE BARBARIAN and the distinctive likenesses thereof are trademarks of Conan Properties, Inc.All Rights Reserved. Bu dizinin, Türkiye'de ve Türkçe konuşulan ülkelerde kitap ve dergi olarak yayın hakkı Alfa Yayıncılık Ltd. Şti'ne verilmiştir.

KOMUTAN_ LAR YERLE_ RİNİZE!
CONAN, BEKLE! SA_ BAH GÜNEŞİ GÖZÜKÜ_ YOR.

EĞER GÜNE-ŞİN DAHA YÜK-SELMESİNİ BEKLER-SEK İÇİMİZDE SAVAŞ-MA ARZUSU KAL-MAZ. MESSENTİYA'-YI ALMAK BÜTÜN GECEMİZE MAL OLDU.
EVET KUAGA. BEN DE O YÜZ-DEN YERLERİNİ-ZE GİDİN DE-DİM. BU İŞİ Bİ-TİRECEĞİZ.
SABAH GÜNEŞİ OLSUN OLMASIN, ONLA-RA GÜNLERİNİ GÖSTERELİM.

AMA CONAN ONLAR YÜKSEKTE, GÜNEŞ-SE TAM BİZİM GÖ-ZÜMÜZE GELİYOR.
HAKLISIN SERVİLİS, AMA ŞİMDİ TAM ZAMANI.!
YERLERİNİZE DÖNÜN...KİMMER-YA BOĞALARININ BOYNUZLARINI KULLANACA-ĞIZ.

DAVULLA-RI ÇALIN.!

ONLAR TOP-RAKLARIMIZI İSTİLA ETTİ. BU-NU ÖDEYE-CEKLER.!

DİNLE LEORA. AKİLONYA DAVUL-LARI. FAZLA UZUN SÜRMEZ.!
HALA KAÇMA ŞANSIMIZ VAR!
NEDEN KA-ÇACAĞIZ?
SEN TES-LİM OL-MALISIN KSAN-TALIS.!
HALA BİR ÜMİ-DİM VAR... ÖLME-DEN ÖNCE CO-NAN'I ÖLDÜR-MEK!
O ZAMAN BU-NU İKİMİZİN İÇİN GERÇEKLEŞ-TİR.
CRASSUS ŞU ANDA ARALLU'DA OL-MALI. ONDAN YARDIM ALAMAYIZ.!
BU KADAR EMİN OLMA. O STİGYALI DELİ OLABİLİR, AMA SON GÜCÜYLE CONN'U ÖLÜME SÜRÜKLEYECEK-TİR.

SARAYIN ALTINDAKİ MAĞARADA İSE PRENS CONN, ÖNCELERİ CRASSUS OLAN YARATIKLA ÇARPIŞIYORDU.

BANA BUNU MU GÖSTERMEK İSTİYORDUN BÜYÜCÜ?

EVET! SON GELİŞMEMİ MÜMKÜN OLDUĞUNCA ARKAYA BIRAKTIM SEVGİLİ PRENSİM!

ŞEYTAN!

İNSAN ŞEKLİMİN SON İZLERİNİ DE YOK ETTİM. AMA BİR DEVREM DAHA VAR!

CONN... CONN ONDAN UZAK DUR!

SENDEN VE BABANDAN İNTİKAMIMI ALMADAN ÖNCEKİ DEVREM!

BABAMI UYAR RUFIO! ARTIK BU YARATIKTAN KAÇILMAZ!

KOŞ CONN!

CONN! YALVARIRIM... SENİ ÖLDÜRECEK!

BENİMLE GEL ASİL PRENS, BU MAĞARA ÇOK KÜÇÜK!

BUNU YAPMALIYIM! BABAMI LIYAR!

BABAN VE ORDUSU SENİ GEBERTMEMİ İZLEYECEKLER!

BU LABİRENTİ ARKAMIZDA BIRAKALIM!

CONN!

HAYIR

SONRA DA ONLARI YOK EDECEĞİM!

KRAL LIYAR RUFIO!

EVET DOSTUM. BU SENİN İÇİN YAPACAĞIM SON İŞ BİLE

LABİRENT-TEN GEÇİP SARAY-DAN ÇIKACAĞIZ.. HERKES ÖLÜMÜ-NÜ SEYREDE-CEK.

KALBİNİ DEŞECEĞİM CRASSUS.!

MİTRA YARDIM ET! CONAN BUNU ÖĞRENME-Lİ!

DAHA KRAL CONAN'A YETİŞEMEDEN GEBERECEKSİN CRASSUS. YEMİN EDERİM!

BAK... TANRILAR ADINA! BİR CANAVAR!

İNSAN TAŞIYAN BİR ŞEYTAN BU! YEMİN EDERİM ÖYLE!

CONN'UN ÖLMESİNE İZİN VEREMEM!

CONN HALA YAŞIYOR... AMA NE KA-

RUFİO! KOLLARINDA İNSAN TAŞIYAN NEÇEŞİT BİR ŞEYTAN BU?
O ŞEYTAN CRASSUS. TAŞIDIĞI ADAM DA CONN.!

ÇABUK OLANLARI KRALA ANLAT. CRASSUS ÖNCE CONN'U SONRA CONAN'I ÖLDÜRECEĞİNİ SÖYLEDİ.
YMİR ADINA! RADEGUND'A KARDEŞİNİN ÖLÜMÜNÜ SEYRETTİĞİMİ VE ELİMDEN BİR ŞEY GELMEDİĞİNİ NASIL SÖYLERİM!

HENÜZ ÖLMEDİ. KILICI DA HALA ELİNDE!
CONN'U TANIDIĞIM KADARIYLA BİR ÇOK İN-

BAK! YARATIK NEHİRE DOĞRU UÇUYOR!
CONN'UN BİR ŞANSI VAR...
GEL... CONAN'A ANLATMALI-

CROM ADINA! ANALLU CANAVARI KANATLANMIŞ... PENÇELERİNDE DE BİRİ VAR. ZELATA BURADA OLSA ANLAMINI SÖYLERDİ...

CONAN! DÜŞMAN SALDIRI SAHAMIZDA. HÜCUM EMRİNİ VERECEK MİSİN?

DUR! ŞU O ADAMI TANIDIM!

OĞLUM NEREDE PAL-LANTİDES?

ONU EN SON MESSENTİYA'DA GÖRDÜM!

MİTRA AŞKI-NA! HÜCUM EMRİ VERECEK MİSİN?

GÖKYÜZÜNDE-Kİ O ŞEY BİR ŞEY-TAN! BUNU HİS-

KSANTALUS'LU BANA BIRAKIN. İNTİKAMIMI ALMAMI KİM ENGELLERSE SONU ÖLÜM OLACAK!

GELİN ARKADAŞLAR! AKILONYALI KANI AKSIN!

MESSENTIYA'NIN KUZEYİNDEKİ KHORATAS NEHRİ ÜZERİNDE İSE
LİMİTSİZCE BİR SAVAŞ...
İKİ DÜŞMAN ARASINDA SÜRÜYORDU.

HER İKİSİ DE BİRBİRİNİ YOK ETMEYE NİYETLİYDİ...

CANAVARA YÜZ ALTIN KOYUYORUM. NE DERSİN CALIASTROS?
BEN KUMAR OYNAMAM BRAKS-ALTAR!
BU ÖLÜMCÜL SAVAŞIN TEK ŞAHİTLERİ KRALİYET GEMİSİNİN GÜVERTESİNDEKİLERDİ. KOT KRALLIĞINA DOĞRU GİDİYORLARDI.

PRENS CONN HAYATI İÇİN SAVAŞIRKEN CALIASTROS VE BRAKS-ALTAR İLGİSİZCE SEYRE-DİYORLARDI.

SONUNDA CONN ÖLÜMCÜL DARBEYİ VURDU.

İŞTE! ÖLÜM KASILMALARI GEÇİRİYOR BRAKS

KILICIM ÜSTÜNE BAHSE GİRERİM Kİ CANAVAR SUYA DÜŞÜNCE ADAM DA ÖLECEKTİR!

KILICINI KABUL EDECEĞİM BRAKS. BİR BÜYÜCÜNÜN BİLE BUNA İHTİYACI OLUR.

ARTIK KUMARA BAŞLADIN MI CALIASTROS?
BEN BİR KILIÇ KABUL ETTİM. BUNUN KUMARLA İLGİSİ YOK!

YARATIK DÜŞTÜ. ADAM DA DÜŞÜYOR!

ADAM YAŞIYOR MU?
BU KADAR UZAKTAN BELLİ OLMUYOR EFENDİM!

DUR!

NASIL BU KADAR EMİN OLABİLİYORSUN CALİASTROS ? ŞİHİR GÜCÜN ZARLARIN KAÇ GELECEĞİNİ BİLDİRİYOR MU?

DEĞİŞİK YOL_ LAR VAR. KILICI KA_ BUL EDERİM AMA KUMAR OYNAMAM. TANRIDAN GELECEK İŞARETLERİ DE İYİ TANIRIM.

YAŞIYOR. İŞTE TANRININ BİR İŞARETİ!

SANA KI_ LICIMI BORÇ_ LUYUM CALİ_ ASTROS!

NEFES ALI_ YOR MU?

EVET. EFENDİM. HAFİF HA_ FİF...

KENDİNE SAKLA SENDE OLURSA DAHA ÇOK İŞİME YARAR!

BU DA BİZİM İŞİMİ ZE YARAYA_ BİLİR.

EFEN_ DİM BAKIN BİRİ DAHA VAR!

CRASSUS. STIGYALI/LEO-RA VE KSANTA-LIS ANLATMIŞ-LARDI.
GÖKTEN CANA-VARIN DÜŞTÜĞÜNÜ GÖRDÜK. BU KIM?

CRASSUS BİR ZAMANLAR BENİM TALEBEMDİ. BÜYÜYÜ AMAÇLARI İÇİN KUL-LANAN DEĞERSİZ BİRİYDİ.
..ONU DA GÜVERTEYE ALIN BİZE FAYDASI DO-KUNABİLİR.

ÖLMÜŞ EFENDİM!

GÜZEL AMA BEN BUNU KE-SİN ARAŞTIRA-CAĞIM!

KHORATAS NEHRİNİN UZAK KIYILARINDA CONAN'IN ORDUSU DÜŞMANI ÇAYIRDAN ATIYORDU.

CONAN! DUR! BİZ DE SENİ ARIYORDUK!

ATLARA SEN BAK ASKER. SERVILIŞ VE PALLANTIDES'İN SÖYLEYECEKLERİNİ DİNLEMEK İSTİYORUM...

İZCİLERİMİZ KSANTALIS'LI DAĞ YOLUNDA GÖRMÜŞLER.

KAÇAMAYACAK, ARKASINDAYIZ!

GİT. BİZLER DE SENİN ARKANDAYIZ. HER ARGOSLU AKİLONYA'YI İSTİLA ETMENİN NE DEMEK OLDUĞUNU ÖĞRENMELİ.

DAĞ YOLUNDA RÜZGARLARIN ARGOS SINIRINA DOĞRU ESTİĞİ YERDE KSANTAUS ÖLÜME MAHKUM BEKLİYORDU.
EN AZINDAN YALNIZ ÖLMEYECEĞİZ SEVGİLİM, DEĞİL Mİ?
UZAKTA TOZ BULUTLARI GÖRÜYORUM LEORA. PEŞİMİZDELER.
LEORA! NE YAPIYORSUN?
YIKIL KARŞIMDAN, YOKSA UYUZ BİR KÖPEK GİBİ YERE SERERİM SENİ!
BEN YENİLMEDİM VE HEMEN ÖLMEYE DE NİYETİM YOK!
LEORA BENİ TERK EDEMEZSİN!
BEKLE DE GÖR, LANET OLASI!

O YULARI BIRAK. YOKSA SENİ İKİYE BÖLERİM.!..
LEORA OLMAZ!

SENİ ÇOK ÖNCE ZEHİRLE. MELİYDİM. ORDU. LARINA İHTİYACIM OLMASAYDI YA. PARDIM.!
LEORA YALVARIRIM.

BİR KRAL ASLA YALVARMAZ. BU. NU BİLMİYOR MUSUN?
BENİ YAL. NIZ BIRAKMA. ÖLÜMLE TEKBA. ŞIMA YÜZÜ. ZE GELEMEM

APTALLAR YALNIZ ÖLME. Yİ HAK EDER. LER!
İSTERSEN CO. NAN'A YALVAR. EMİ. NİM O DA HOŞLAN

LEORA! SENİ CADI... BİR FAHİŞE OLDUĞUN İÇİN MİTRA SENİ LANETLESİN.!

DEFOL LEO-RA. UMARIM AKBABALAR SE-NİN KEMİKLERİNİ DE BENİMKİ GİBİ YARARLAR.

CONAN BEN-DEN FİDYE DE KA-BUL ETMEZ. ZA-TEN ONA VERE-CEK BİR ŞEYİM DE KALMADI.

KRAL KSANTALIS! GE-LİN BAKIN!

CONAN'IN KUVVETLERİ SAK-LANDIĞIMIZ YERİ BULMUŞLAR. AZ SONRA GELİR-LER...

NERE-DE? GÖS-TER!

TANRILAR ADINA! KÖPEK-LER KOKUMUZU ALDILAR DE-MEK?

EVET EFENDİ-MİZ. AMA BEN DAĞ-LARDA BİZİ İZLEYE-MEYECEKLERİ BİR YOL BİLİYORUM.

OK VE YAY-DA HÜNERLİ MİSİN ASKER?

AKLINIZ-DAN GEÇENİ YAPABİLECEK KADAR!

DAĞ YOLU YAKININDA...
ACELE ET ASKER. GÜNEŞ BATMADAN KSANTAUS'U GEBERTMELİYİM.
ANLIYORUM KRALIM AMA BU YOL ÇOK TEHLİKELİ. DİNGİL KIRILIRSA KSANTAUS'UN EKMEĞİNE YAĞ SÜRERİZ!

ARRRRGOHHHH...
CROM ADINA!

BAŞKA OK HARCAMA. ARABAYI OK MENZİLİNİN DIŞINA ÇIKARTTI BİLE!
RÜZGARI DAHA İYİ HESAPLASAYDIM, ŞİMDİ OK CONAN'IN BOYNUNDA OLURDU!
GEL ARABAYI KULLAN. MÜMKÜN OLDUĞU KADAR CONAN'DAN UZAĞA GİTMEK İSTİYORUM.
EVET. YOL ÜSTÜNDE ONA TUZAK KURABİLECEĞİMİZ YERLER VAR!
KRALIM. TÜM NEHRİ ARADIK, AMA PRENS CONN'DAN HİÇ İZ YOK!
ARAMAYA DEVAM EDİN. BEN KSANTALİS'UN İŞİNİ BİTİRMEYE YEMİN ETTİM.
OĞLUMU BULUN. UMARIM ONU CANLI BULURSUNUZ. BİRİ TAHTIMA VARİS OLMALI.
AMA KRALIM BIRAKIN DA BİRİMİZ SİZİNLE GELSİN.
RUFİO HAKLI CONAN. KENDİNE BİR SÜRÜCÜ SEÇ!

KAYBE-
DECEK VAK-
TİM YOK
CONN'U BU-
LUN DERYCK.

RUFIO,
TEK BAŞINA
GİTMESİNE
İZİN VER-
ME!

CONAN!
CONAN! CROM
ADINA! BEK-
LE BENİ!
GERİ KALAN-
LAR BENİ İZLEYİN.
GECE OLUNCAYA KA-
DAR CONN'U ARAYA-
CAĞIZ. O BULUNMA-
DAN KİMSE UYU-
MAYACAK!

CONAN!
BEKLE
CONAN!
MİTRA BİZİ
DİKKAFALI KİM-
MERYALI'NIN
MONARŞİSİN-
DEN KORUSUN!

BİR ŞEY RÜCÜYE İHTİYACIN VAR KRAL CONAN!
İHTİYACIM OLAN TEK ŞEY ELLERİMİ KSANTALUS'UN BOĞAZINA SARMAK!

O ZAMAN SANA YARDIMCI OLAYIM...

SEN ONU ÖLDÜRÜRKEN BİRİSİ DE ARABAYI KULLANMALI!
HAKLISIN..
GEL.

YULARLARI AL.
ARGOS CİRİTİNDE TECRÜBEN VAR MI

HAYIR RUFIO. AMA ONLARA İYİCE YAKLAŞTIĞIMIZ ZAMAN TECRÜBEM OLACAK.
EVET. BUNDAN ZEVK DUYACAĞIM!

KIRBACI KULLAN RUFIO. ATIŞ MENZİLİNE GİRELİM.
YAKLAŞIYORUZ.
YILLARLARI BANA VER ASKER. SEN OKUNU HAZIRLA.
ŞİMDİ NE KADAR TECRÜBELİ OLDUĞUMU GÖRECEKSİNİZ KRALIM...

CONAN'IN KALBİNİ DEŞERSEN SANA TAŞLI BİR YÜZÜK VERECEĞİM.
TOZDAĞILSIN. YÜZÜK BENİM OLACAK.

KSANTALUS! ERKEK SEN YÜZÜNÜ BANA DÖN!
CONAN HAREKETEDEN BİR ARABADA OLMASINA RAĞMEN İYİ BİR HEDEF.

İŞTE CEVAPLARI EFENDİM.
KORKAK!
ATLARI KIRBAÇLA RUFIO. DAHA YAKLAŞALIM.

ONU GÖZBEBEĞİNDEN VURACAĞIM.
MİTRA AŞKINA ÇABUK OL!

DAHA YAKLAŞ RUFIO!

OKLARIN DAN KAÇARAK ARABAYI SÜRMEK İÇİN ELİMDEN GE. LENİ YAPIYORUM

CROM ADINA! ONU YAYIN KİRİŞİ İLE BOĞACAĞIM!

SÜR RU. FIO... OKÇUYU YAKALAYACA ĞIM.

BİR SA. NİYE DAHA CONAN. İŞTE İŞİN TAMAM

AL BUNU ARALLI'DA OYNARSIN!

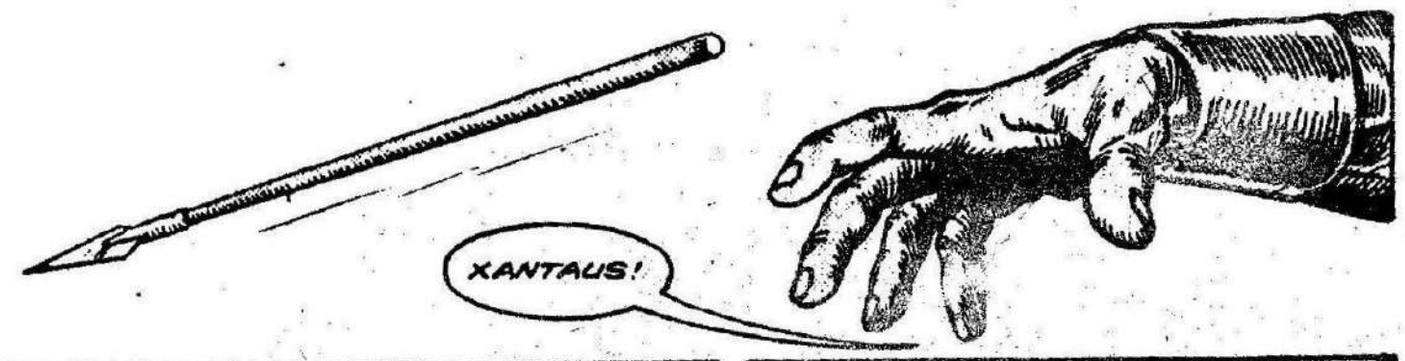
XANTAUS!

MITRA AŞKINA!
ARRGGHH...

BİRİ DÜŞTÜ, BİRİ KALDI!

YERDEKİ MIZRAĞA DİKKAT ET. ATLARI İNCİTEBİLİR.

ATLAR ZATEN TÜKENMEK ÜZERE!

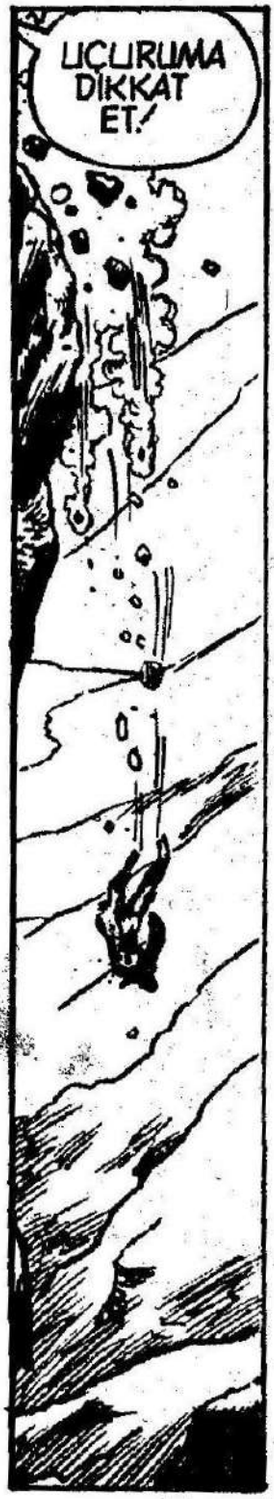
UÇURUMA DİKKAT ET!

ARABA SÜRMEKTE EŞSİZSİN!
KSANTALIS SENİ GEBERTECEĞİM!

KORKTUĞUNU HİSSEDİYORUM.

SENİ YAKALADIM ARGOSLU!

RUFIO YANINA DOĞRU KIR!
BİZİ UÇURUMA İTER...
SANA DEDİĞİMİ YAP YOKSA BEN SÜRERİM!

KSANTALIS ATLARIN YORULDU. BENİMLE ERKEKÇE DÖVÜŞ.
BEN SAVAŞ ALANIMI SEÇTİM CONAN!

AMA SEN DESİLAHLARI SEÇEBİLİRSİN!
O ZAMAN BAŞLA KÖPEK!
DUR CONAN! BU ARABA STİGYALI BİR YILAN GİBİ SALLANIYOR!

KIRBAÇINI KULLANMASINA İZİN VERME. YOKSA UÇURUMU BOYLARIZ...

AGHEEEEEE...
BAŞARAMADIN KSANTALIS!

DAHA YENİ BAŞLADIK!
AMA BİTİREME

BENİM-SİN.!
HAYIR CONAN!
SENDEN YİRMİ YIL DAHA YAŞLIYIM. ÇIPLAK ELLE İH-TİYAR BİR ADAMI ÖLDÜ-REMİYOR MUSUN?
ÖYLE VEYA BÖYLE, SENİ ÖLDÜRECEĞİM ÖNEMLİ OLAN BU!
BENİ ASLA ÖLDÜREME-YECEKSİN.!
CONAN! ATLA! YOKSA UÇURUMA GİDECE-ĞİZ.!
BU ALÇAĞIN İŞİNİ BİTİRİR BİTİRMEZ!
HEP BİRLİK-

ÇABUK OL CONAN. YOL BİTİYOR!
DUYUYORUM RUFIO! SAKIN OL!

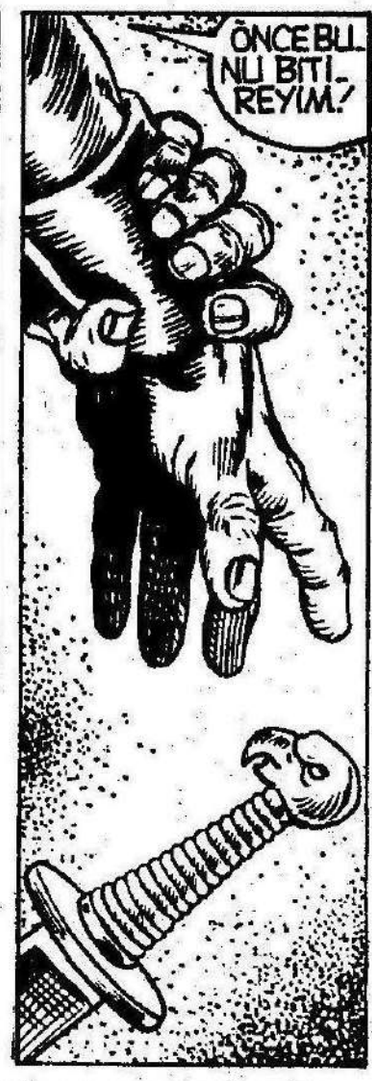
ÖNCE BUNU BİTİREYİM!

CR-RAC RAC-RAC KRAK
İŞİN BİTTİ KSANTALIS. BU BENİM GÜNÜM!

ÇOK GEÇ OLMADAN ATLA!
İŞİM BİTTİ SAYILIR...

EVET. DUYUYORUM!

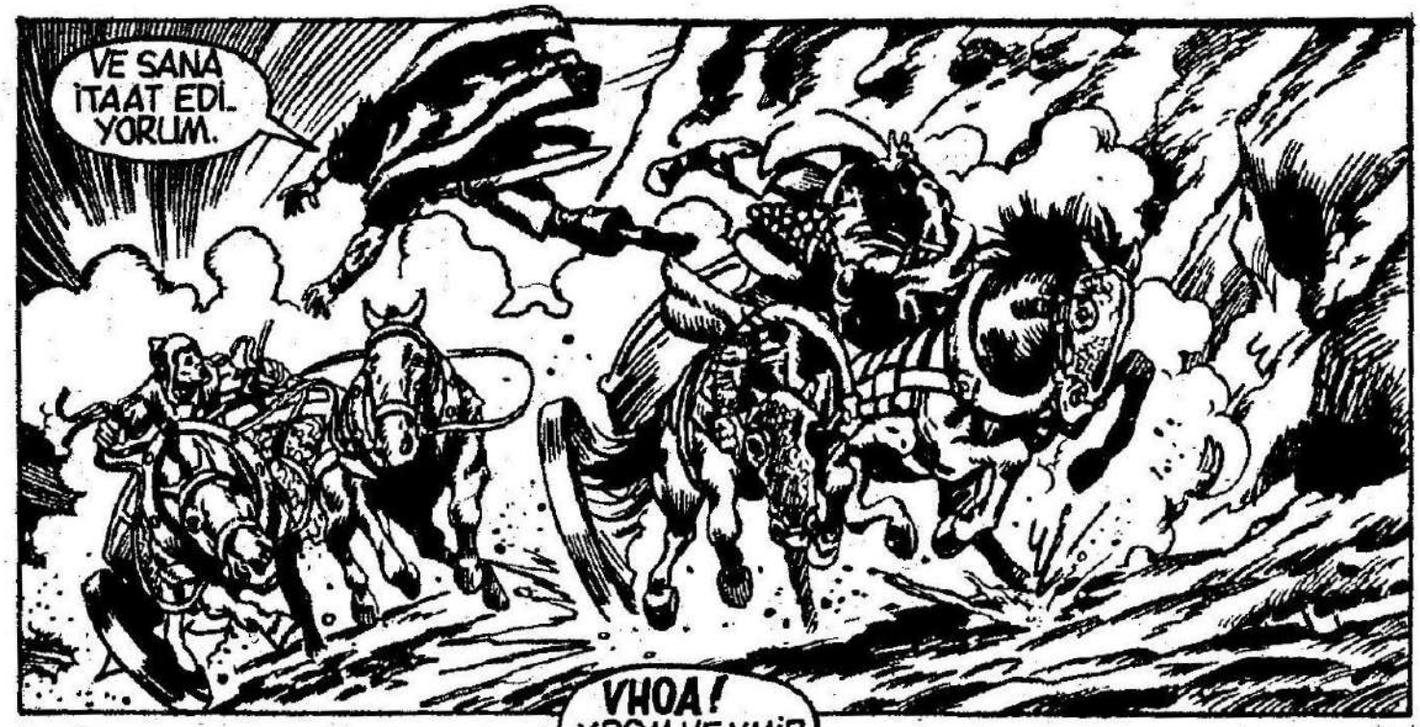
VE SANA İTAAT EDİ-YORUM.

VHOA! KROM VE YMİR ADINA!

BIR ADIM DAHA GİTSEY-DİK BİZ DE AKBABALA-RA YEM OLACAK-TIK!

AKBABALAR HIÇ VAKİT KAYBETMİYORLAR!
BANA KALIRSA BİRAZ SAYGISIZLAR. KSANTALIS ONLARI ÇOK BESLEDİ, KENDİLERİNİ BESLEYEN ELİ YİYORLAR!

ONA HOŞGELDİN DİYORLAR!

KHORATAS NEHRİNİN KRALİYET GEMİSİ KRALİÇE LEORA'DAN ALDIĞI SİNYALLERE CEVAP VERİYORDU.
GÜZEL.
KIYIYA GELİYORLAR KRALİÇEM!

CALIASTROS VE BRAKS İHTİYAÇIM OLDUĞUNDA BANA YARDIM TEKLİF ETTİLER!

ARAMIZA HOŞGELDİN LEO-RA! BANA GELMEYELİ ÇOK OLDU!

NE OLURSA OL-SUN SENİ ARA-MIZDA GÖR-MEKTEN MÜT-LU OLDUK LEO-RA. İNAN BANA.

BU SON ÇA-REMDİ BRAKS. BENİM ŞARTLA-RIMDA SANA YER YOKTU!

CRASSUS! "YILANIN KANI" KENDİSİ ÖLMÜŞ ONU SON GÖRDÜ-ĞÜM GİBİ DEĞİL. ÇİRKİN VE İHTİ-YAR OLMUŞ!

BELKİ SEN BANA TANRILARDAN İŞARET ALMAMA YARDIMCI OLA-BİLİRSİN. GEL GÖSTEREYİM!

CALIASTROS. YORUMLAYAMA-YACAĞIN BİR TANRI İŞARETİ OL-DUĞUNA İNANMA-MI MI BEKLİYOR-SUN?

BUGÜN NEH-RE DÜŞEN BİR ADAM VE BİR EJDERHA GÖRDÜK SU ÜSTÜNE İSE BİRİ CANLI BİRİ ÖLÜ İKİ ADAM ÇIKTI

TAMAM BRAKS... SEN DE BA-NA OLAN-LARI AÇIK-LARSIN!

MÜTTEFİK OLDUĞUMU-ZA GÖRE BİR-LİKTE BİR SO-NUÇA VARABİ-LECEĞİMİ DÜŞÜNDÜM

YILAN TABİİ. YAŞLI ÇILGIN KENDİNİ BÜ-YÜYE ÖYLE KAPTIRDI Kİ SONUNDA ÖLÜ-MÜ BULDU. BUNU HAKETMİŞTİ!

AMA ÖLÜM SİHİRLE GELMEZ. GENÇ ADA-MIN KILICINI DEFA-LARCA EJDERHANIN KALBİNE SAPLA-DIĞINI GÖR-DÜK!

GENÇ BİR SAVAŞÇI GÖKYÜZÜNDE BİR EJ-DERHAYI ÖLDÜRDÜ, VE SU YÜZÜNE CÂN-LI OLARAK ÇIKTI!

BU SAVAŞÇI KİM?

ORADA! ZIRHIN DA AKİLONYA KRALİYET AİLESİNİN DAMGASI VARDI. KİM OLDUĞUNU BİLİYOR MUSUN?

CONAN'IN TEK SAĞ KALAN OĞLU PRENS CONNONU UZAKTAN GÖRMÜŞTÜM AMA HİÇ SÜPHEM YOK.

O ZAMAN ÇOK DEĞERLİ BİR REHİNEMİZ VAR DEMEK!

SANDIĞIMDAN DAHA KIŞIKLI. BABASININ GENÇLİĞİ OLDUĞUNU SÖYLÜYORLAR...

BAH! AMA SANA GERÇEK BİR ERKEK GEREK... KIYMETİNİ BİLECEK KADAR GERÇEK BİR ERKEK!

DOĞRU. BİZE ÇOK FAYDASI DOKUNABİLİR. AMA BÜYÜLERİN ARZULARIMIZA UYMASI İÇİN YETERLİ DEĞİL!

BİR REHİNDEN DAHA FAZLASI EDEBİLİR. BİZİM İHTİYACLARIMIZ OLAN SİLAH OLABİLİR. BENİM İNCE ZEVKLERİME HİTAP EDEN BÜYÜLERİM SAYESİNDE...

NE DEMEK İSTİYORSUN LEORA?

GÜN BATIMINDA MESSENTİYA'DAKİ NEHRİN KIYISINDA...

SELAM CONAN! ARGOS'UN İŞİ BİTTİ. ZAFER BİZİMDİR!

ANLAT PALLANTİDES! OĞLUM NEREDE?

CONN SAĞ MI, ÖLÜ MÜ BİLMELİYİM!

BÜTÜN GECE ONU ARADIK CONAN. ÖLMÜŞ OLSAYDI SULAR ONU KIYIYA ATARDI!

KİMSE OĞLUMUN YERİNİ SÖYLEMEYECEK Mİ?

HADRATHLU'S'A SORMANIN ZAMANI GELMEDİ Mİ?

EVET. TANRILARA SORMANIN ZAMANI DEĞİL Mİ?

SÖYLE HADRATHLUS BİLMELİYİM...

AHRİMAN KALBİ KANALIYLA TANRILAR AÇIKLAYACAK CONAN.

YAŞIYOR EFENDİMİZ. AMA HÜR DEĞİL!

ONU KİM ESİR ALMIŞ?

ÇALİASTROS. BENİM ESKİ EFENDİM KORİNTİYA KRALI ACHİDES'İ ÖLDÜREN YILAN!

YAŞIYORSA YA FİDYE VERİP KURTARIRIZ, YA DA KAÇIRIRIZ.

FİDYE VERMEYİ UNUT DERYCK! ÇALİASTROS HAKKINDA ÇOK ŞEY DUYDUM. DEĞER VERDİĞİ TEK ŞEY GÜÇMÜŞ!

KHOROTAS NEHRİ ÜZERİNDE...

PRENS CONN HALA UYUYOR LEORA.

FAZLA SÜRMEZ ÇALİASTROS ONU UYANDIRABİLECEK NADİR BİR TURAN PARFÜMÜM VAR. SONRA VAAD ETTİĞİN İKSİRE İH-

ELBİSEN ÇOK NEFİS LEORA! SENİ BU TÜR ŞEYLER İÇİNDE GÖRMEK ÇOK HOŞ!

BUNU SENİN İÇİN GİY

HALA HAZIR DEĞİL Mİ CALIASTROS?
İŞTE BURADA LEORA: ŞARABIN İÇINE DAMLATILACAK BIRKAÇ DAMLA "UNUTKANLIK İKSİRİ" BİR ERKEĞE GÜLÜRÜNÜ, AİLESİNİ UNUTTURUR!

BAŞLANGIÇ İÇİN BU YETERLİ OLABİLİR. AMA BEN BAŞKA BİR BÜYÜ DAHA UYGULAYACAĞIM!

UNUTKANLIK İKSİRİ BU BÜYÜNÜN ALTINDA OLUP DA OLAĞANÜSTÜ BİR KADIN TARAFINDAN ÖPÜLEN ERKEKTE İKİ MİSLİ ETKİLİ OLACAKTIR!
HA HA! ÇOK DOĞRU TATLIM. HİÇ BİR BÜYÜ GÜZEL BİR KADIN KADAR ETKİLİ OLAMAZ.
BAH! SEN VE BÜYÜLERİN CEHENNEME...

DERİN NEFES AL PRENSİM. KİMSE ÜZERİMDEKİ TURAN YASEMİNİNİN KOKUSUNA DAYANAMAZ...

HİÇ BİR ERKEK DE ÖPÜCÜKLERİME DAYANAMAZ!
SORMAK İSTEDİĞİN ÇOK SORU VAR!

AL İÇ, SONRA CEVAP VERECEĞİM.
"KİMİM BEN?" SENİ SEVEN BİRİ!

"SEN KİMSİN? BENİM AŞIĞIM...
"KADERİMİZ NE?" ZAFER... TIPKI BİRBİRİMİZİ KAZANDIĞIMIZ GİBİ!

Sizin Gönderdikleriniz

ÖMER FARUK
OKTAY
Ş.URFA-CEYLANPINAR

BU CONAN 2012 OCAK DA
GULYABANI'CE
ÇIZGIDIYARI İÇIN
TARABMIŞTIR.

HOMER DOLEK

ALFA YAYINCILIK KIVANÇLA SUNAR

12. SAYI

ÇIKTI!